



REGISTRO FOTOGRÁFICO
PROGRAMA DE MANTENIMIENTO DE EDIFICIOS ESCOLARES PÚBLICOS

PRA-FOR-123
Versión 1

SITUACIÓN DEFICIENCIAS DETERMINADAS

PREVIO

DURANTE

POSTERIOR

DEPARTAMENTO:	PETÉN	MUNICIPIO:	SAYAXCHÉ
NOMBRE DEL ESTABLECIMIENTO:	Escuela Oficial de Párvulos	DIRECCIÓN DEL ESTABLECIMIENTO:	Caserío Argentina
CÓDIGO DEL ESTABLECIMIENTO:	17-10-0032-42	FECHA:	24/04/2024

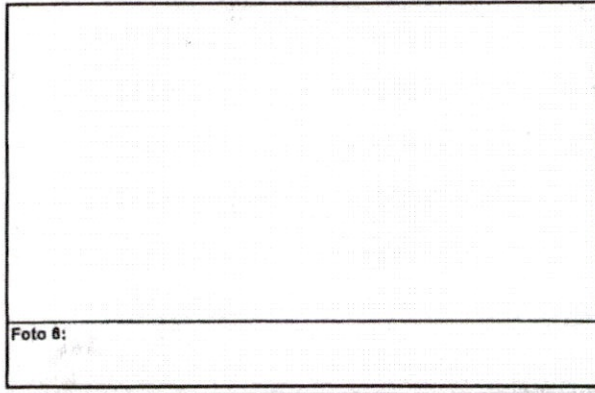
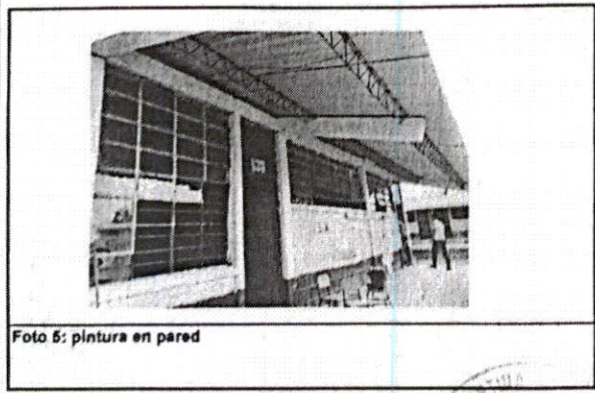
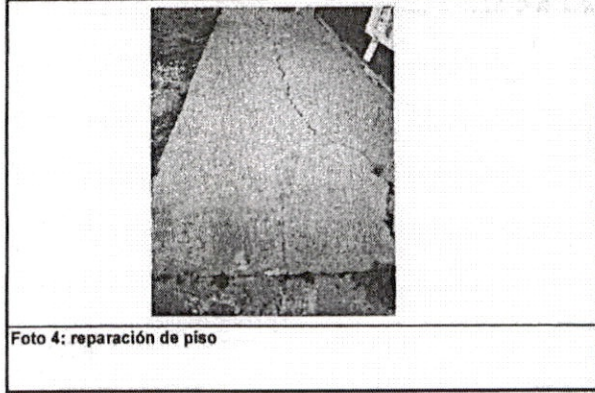
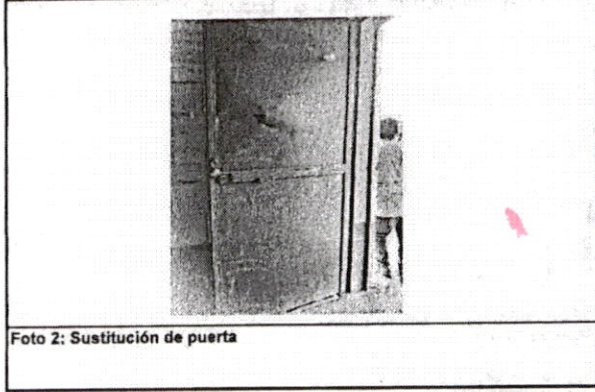

Observación: Si es necesario se pueden agregar hojas adicionales y actualizar el número de hojas.

Firma y sello del Presidente de la OPE

Firma y Sello Director Centro Educativo Público





REGISTRO FOTOGRÁFICO
PROGRAMA DE MANTENIMIENTO DE EDIFICIOS ESCOLARES PÚBLICOS

PRA-FOR-123
Versión 1

SITUACIÓN DEFICIENCIAS DETERMINADAS

PREVIO

DURANTE

POSTERIOR

DEPARTAMENTO:	PETÉN	MUNICIPIO:	SAYAXCHÉ
NOMBRE DEL ESTABLECIMIENTO:	Escuela Oficial de Parvulos	DIRECCIÓN DEL ESTABLECIMIENTO:	Caserío Argentina
CÓDIGO DEL ESTABLECIMIENTO:	17-10-0032-42	FECHA:	24/04/2024



Foto 1: instalación de puerta



Foto 2:



Foto 3:

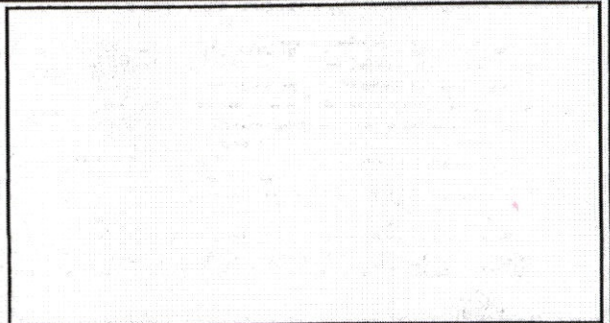

Foto 4:

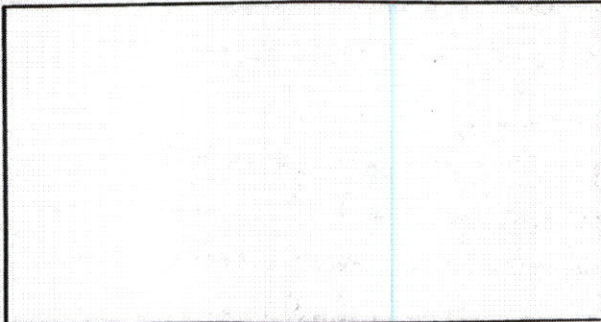

Foto 5:

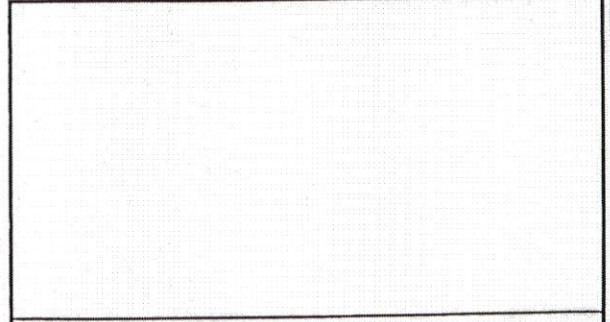

Foto 6:

Observación: Si es necesario se pueden agregar hojas adicionales y actualizar el número de hojas.

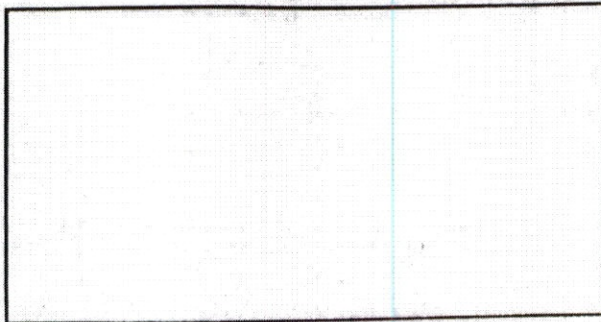
Firma y sello del Presidente de la OPF

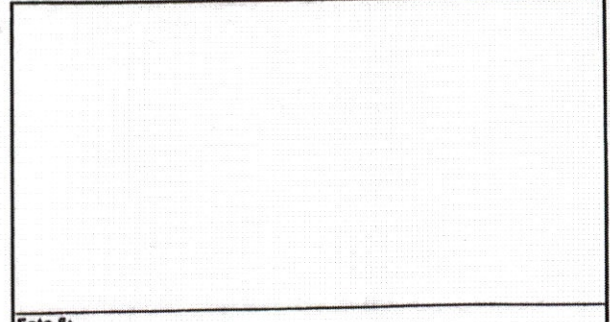

Firma y Sello Director Centro Educativo Público

