



**REGISTRO FOTOGRÁFICO
PROGRAMA DE MANTENIMIENTO DE EDIFICIOS ESCOLARES PÚBLICOS**

PRA-FOR-123
Versión 1

Ministerio de Educación
Guatemala

SITUACIÓN DEFICIENCIAS DETERMINADAS

PREVIO

DURANTE

POSTERIOR

DEPARTAMENTO:	Petén	MUNICIPIO:	Sayaxché
NOMBRE DEL ESTABLECIMIENTO:	Eorm	DIRECCIÓN DEL ESTABLECIMIENTO:	Barrio el Pescador
CÓDIGO DEL ESTABLECIMIENTO:	17-10-0019-43	FECHA:	05/04/2024



Foto 1: Puertas de Metal



Foto 2: Reparación de Ventana

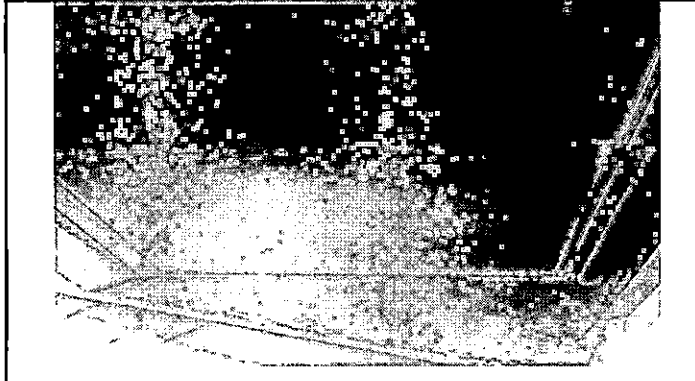

Foto 3: Reparación de piso



Foto 4: Reparación del Sistema Eléctrico

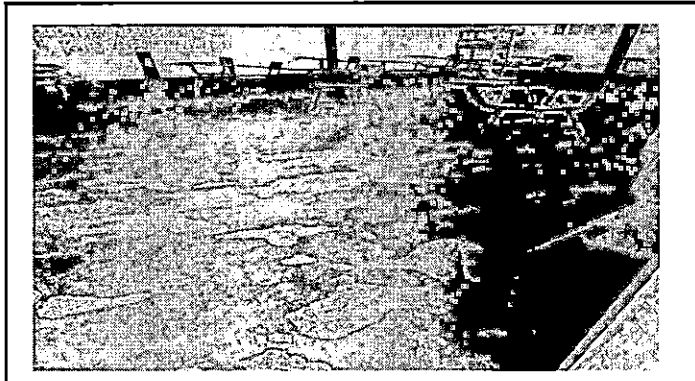

Foto 5: Pintura en muros



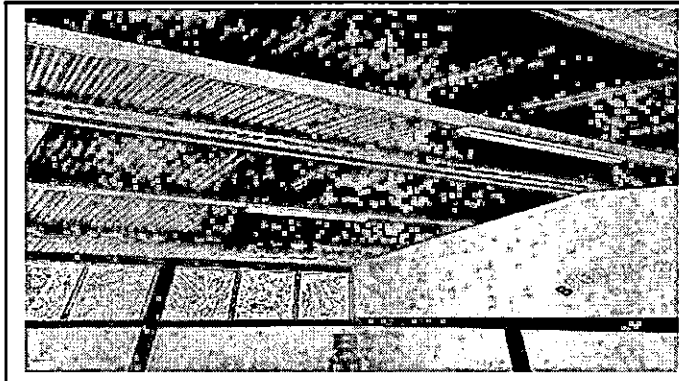

Foto 6: Reparación de Baños

Observación: Si es necesario se pueden agregar hojas adicionales y actualizar el número de hojas.

 Firma y sello del Presidente de la OPE

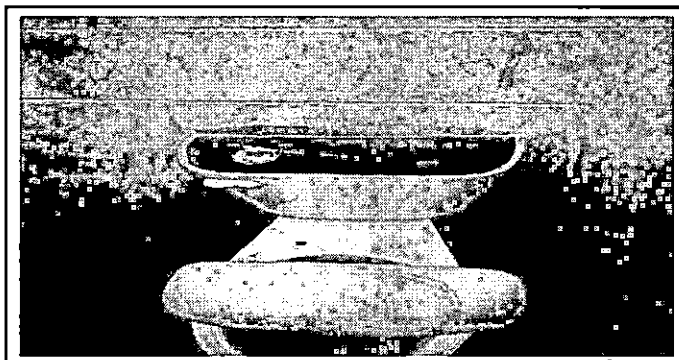
 Firma y Sello Director Centro Educativo Público