

SITUACIÓN DEFICIENCIAS DETERMINADAS:

PREVIO

DURANTE

X

POSTERIOR

DEPARTAMENTO:	Petén	MUNICIPIO:	Sayaxché
NOMBRE DEL ESTABLECIMIENTO:	Escuela Oficial De Párvulos Anexa a EORM	DIRECCIÓN DEL ESTABLECIMIENTO:	Caserío EL Tamarindo
CÓDIGO DEL ESTABLECIMIENTO:	17-10-0011-42	FECHA:	15/11/2024



Foto1: Cubierta de lámina



Foto 2: Estructura de Techo

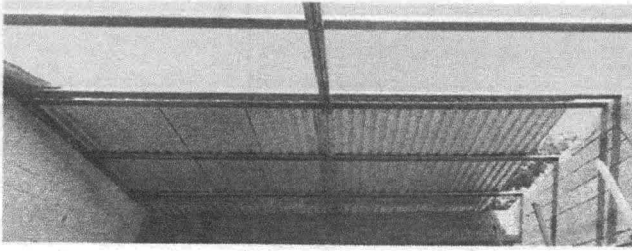

Foto 3: Puertas de madera

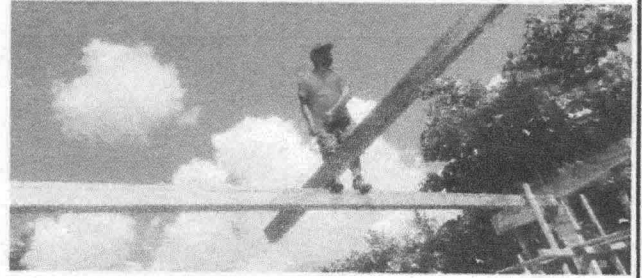

Foto 4: Ventanas de malla por metal



Foto 5: Reparación de piso de cemento



Foto 6: Pintura de muros exteriores e interiores

Observación: Si es necesario se pueden agregar hojas adicionales y actualizar el número de hojas.

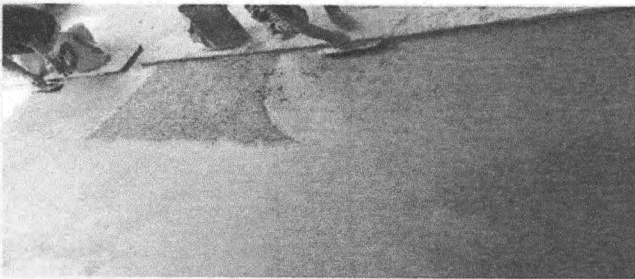
Firma y sello del Presidente de la OPE



Firma y Sello Director Centro Educativo Público



SITUACIÓN DEFICIENCIAS DETERMINADAS:      PREVIO       DURANTE       POSTERIOR

DEPARTAMENTO:	Petén	MUNICIPIO:	Sayaxché
NOMBRE DEL ESTABLECIMIENTO:	Escuela Oficial De Párvulos Anexa a EORM	DIRECCIÓN DEL ESTABLECIMIENTO:	Caserío EL Tamarindo
CÓDIGO DEL ESTABLECIMIENTO:	17-10-0011-42	FECHA:	15/11/2024



Foto1: Cubierta de lámina



Foto 2: Estructura de Techo

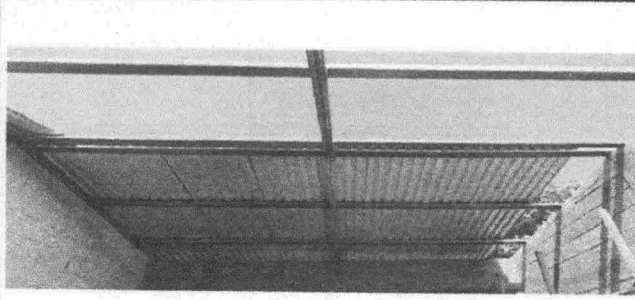

Foto 3: Puertas de madera



Foto 4: Ventanas de malla por metal

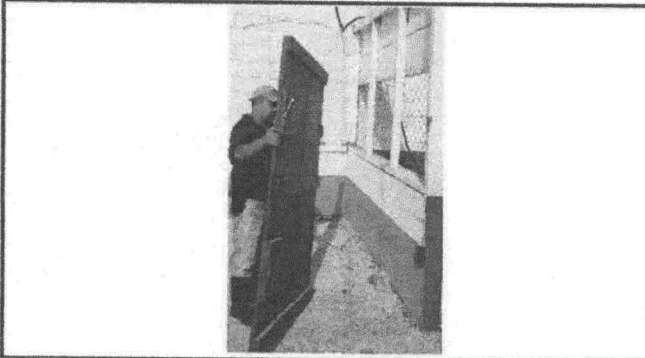

Foto 5: Reparación de piso de cemento



Foto 6: Pintura de muros exteriores e interiores

Observación: Si es necesario se pueden agregar hojas adicionales y actualizar el número de hojas.

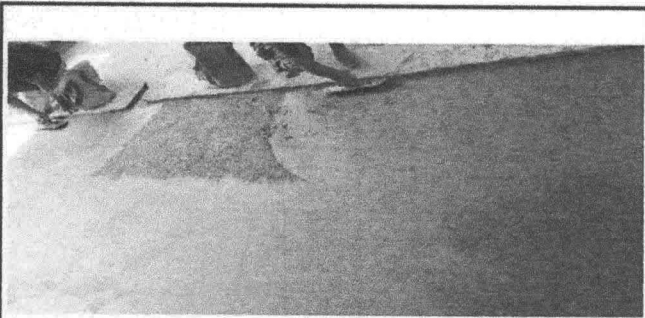
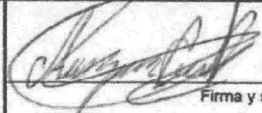
  
Firma y sello del Presidente de la OPE



  
Firma y Sello Director Centro Educativo Público



SITUACIÓN DEFICIENCIAS DETERMINADAS: PREVIO  DURANTE  POSTERIOR

DEPARTAMENTO:	Petén	MUNICIPIO:	Sayaxché
NOMBRE DEL ESTABLECIMIENTO:	Escuela Oficial De Párvulos Anexa a EORM	DIRECCIÓN DEL ESTABLECIMIENTO:	Caserío EL Tamarindo
CÓDIGO DEL ESTABLECIMIENTO:	17-10-0011-42	FECHA:	15/11/2024



Foto1: Cubierta de lámina



Foto 2: Estructura de Techo

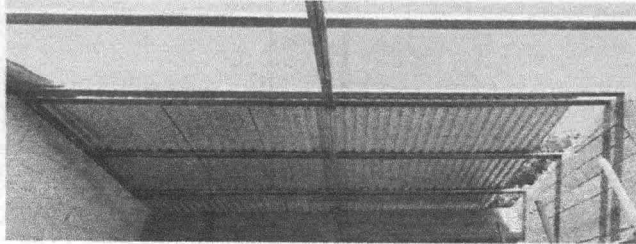

Foto 3: Puertas de madera



Foto 4: Ventanas de malla por metal







Foto 5: Reparación de piso de cemento

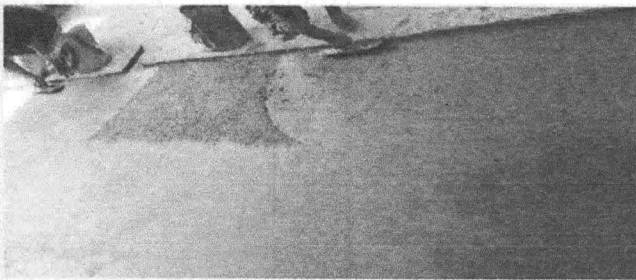

Foto 6: Pintura de muros exteriores e interiores

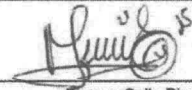
Observación: Si es necesario se pueden agregar hojas adicionales y actualizar el número de hojas.

  <p>Firma y sello del Presidente de la OPE</p>	  <p>Firma y Sello Director Centro Educativo Público</p>
---	---