

SITUACIÓN DEFICIENCIAS DETERMINADAS:

PREVIO

DURANTE

POSTERIOR

DEPARTAMENTO:	Petén	MUNICIPIO:	Sayaxché
NOMBRE DEL ESTABLECIMIENTO:	Escuela Oficial De Párvulos Anexa a EORM	DIRECCIÓN DEL ESTABLECIMIENTO:	Caserío EL Tamarindo
CÓDIGO DEL ESTABLECIMIENTO:	17-10-0011-42	FECHA:	6/09/2024



Foto 1: Cubierta de lámina



Foto 2: Estructura de Techo en mal estado

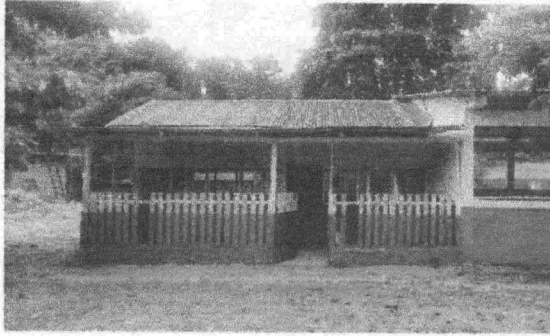

Foto 3: Puertas de madera



Foto 4: Ventanas de malla por metal

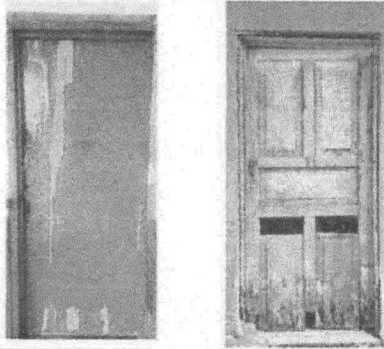

Foto 5: Reparación de piso de cemento

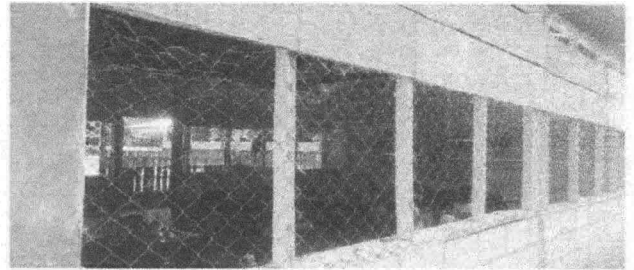

Foto 6: Muros exteriores e interiores sin pintar

Observación: Si es necesario se pueden agregar hojas adicionales y actualizar el número de hojas.

ESCUELA OFICIAL DE PARVULOS ANEXA A EORM SAYAXCHE PETEN

Firma y sello del Presidente de la OPF

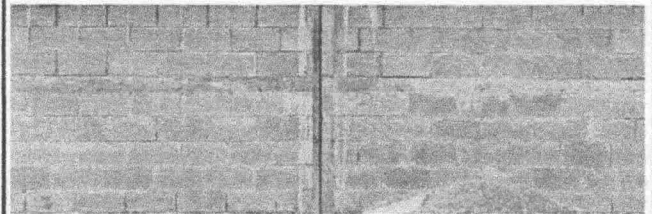
Firma y Sello Director Centro Educativo Público



SITUACIÓN DEFICIENCIAS DETERMINADAS:

PREVIO

DURANTE

POSTERIOR

DEPARTAMENTO:	Petén	MUNICIPIO:	Sayaxché
NOMBRE DEL ESTABLECIMIENTO:	Escuela Oficial De Párvulos Anexa a EORM	DIRECCIÓN DEL ESTABLECIMIENTO:	Caserío EL Tamarindo
CÓDIGO DEL ESTABLECIMIENTO:	17-10-0011-42	FECHA:	6/09/2024



Foto1: Cubierta de lámina



Foto 2: Estructura de Techo en mal estado

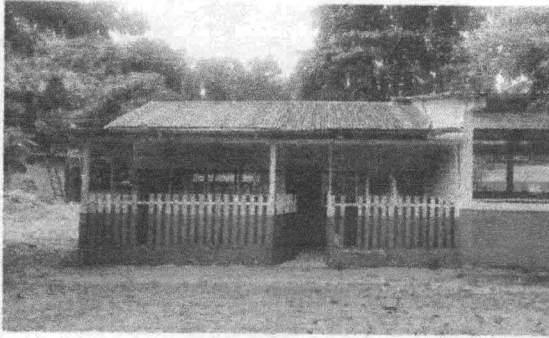

Foto 3: Puertas de madera



Foto 4: Ventanas de malla por metal

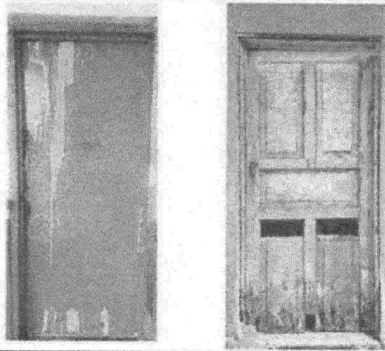

Foto 5: Reparación de piso de cemento



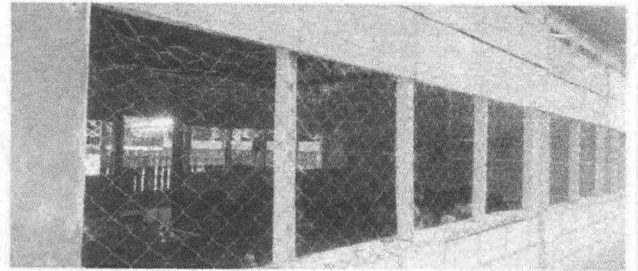

Foto 6: Muros exteriores e interiores sin pintar

Observación: Si es necesario se pueden agregar hojas adicionales y actualizar el número de hojas.

  
Firma y sello del Presidente de la OPF

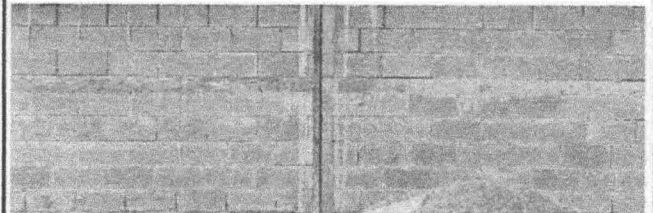
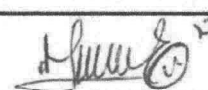

  
Firma y Sello Director Centro Educativo Público



SITUACIÓN DEFICIENCIAS DETERMINADAS: PREVIO  DURANTE  POSTERIOR

DEPARTAMENTO:	Petén	MUNICIPIO:	Sayaxché
NOMBRE DEL ESTABLECIMIENTO:	Escuela Oficial De Párvulos Anexa a EORM	DIRECCIÓN DEL ESTABLECIMIENTO:	Caserío EL Tamarindo
CÓDIGO DEL ESTABLECIMIENTO:	17-10-0011-42	FECHA:	6/09/2024



Foto1: Cubierta de lámina



Foto 2: Estructura de Techo en mal estado

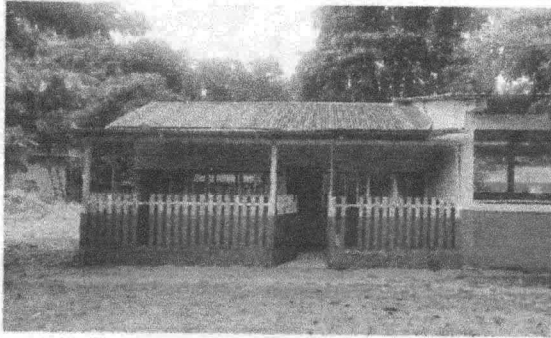

Foto 3: Puertas de madera



Foto 4: Ventanas de malla por metal



Foto 5: Reparación de piso de cemento

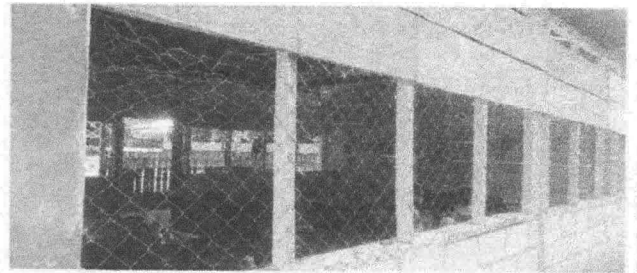

Foto 6: Muros exteriores e interiores sin pintar

Observación: Si es necesario se pueden agregar hojas adicionales y actualizar el número de hojas.

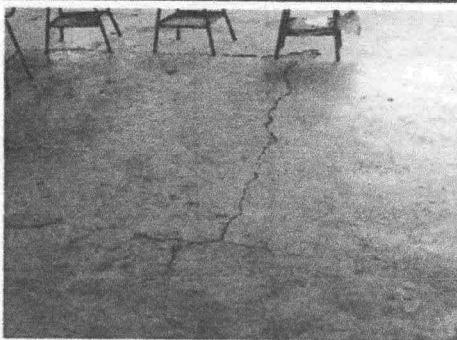
  
Firma y sello del Presidente de la OPF

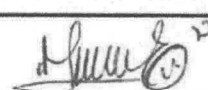

  
Firma y Sello Director Centro Educativo Público

