



**REGISTRO FOTOGRÁFICO  
PROGRAMA DE MANTENIMIENTO DE EDIFICIOS ESCOLARES PÚBLICOS**

PRA-FOR-123  
Versión 1

SITUACIÓN DEFICIENCIAS DETERMINADAS

PREVIO

DURANTE

POSTERIOR

DEPARTAMENTO:	PETÉN	MUNICIPIO:	SAN LUIS
NOMBRE DEL ESTABLECIMIENTO:		DIRECCIÓN DEL ESTABLECIMIENTO:	ALDEA IXBOBÓ
CÓDIGO DEL ESTABLECIMIENTO:	17-09-4149-42	FECHA:	18/11/2024



Foto 1: Repello en muro, columnas, pintura en muro exteriores e inferiores.



Foto 2: Sustitución de inodoros.



Foto 3: Sustitución lavamanos.



Foto 4: Sustitución de piso de cerámica.



Foto 5: Sustitución de estructura de soporte de madera, por metal y sustitución de lámina, por lámina troquelada aluzinc calibre 26.

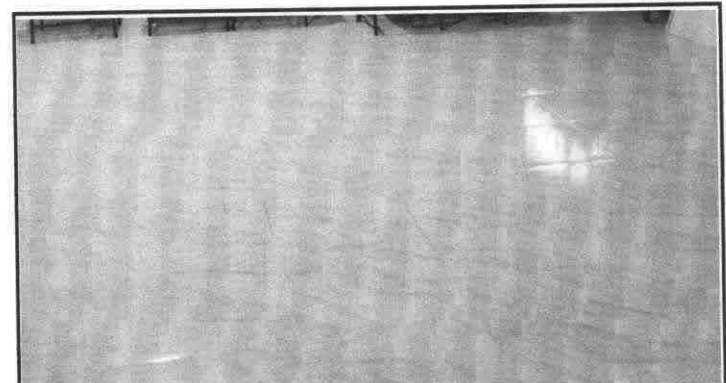

Foto 6: Reparación de cuneta de concreto.

Observación: Si es necesario se pueden agregar hojas adicionales y actualizar el número de hojas.

Maria Ydanda Lopez Hernandez

Firma y sello del Presidente de la OPR

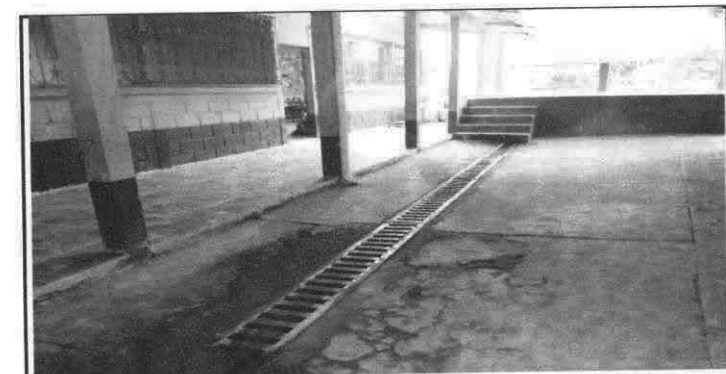

*[Handwritten Signature]*

Firma y Sello Director Centro Educativo Público





**REGISTRO FOTOGRÁFICO  
PROGRAMA DE MANTENIMIENTO DE EDIFICIOS ESCOLARES PÚBLICOS**

PRA-FOR-123  
Versión 1

Ministerio de Educación  
Guatemala

SITUACIÓN DEFICIENCIAS DETERMINADAS

PREVIO

DURANTE

POSTERIOR

DEPARTAMENTO:	PETÉN	MUNICIPIO:	SAN LUIS
NOMBRE DEL ESTABLECIMIENTO:	EODP ANEXA A EORM	DIRECCIÓN DEL ESTABLECIMIENTO:	ALDEA IXBOBÓ
CÓDIGO DEL ESTABLECIMIENTO:	17-09-4149-42	FECHA:	18/11/2024



Foto 7: Sustrucción de migitorio.



Foto 8: Sustrucción de puertas en servicios sanitarios.



Foto 9: Sustrucción de puerta de rejas.



Foto 10: Sustrucción de tubería línea principal.



Foto 11: Sustrucción de ducto eléctrico + accesorios.

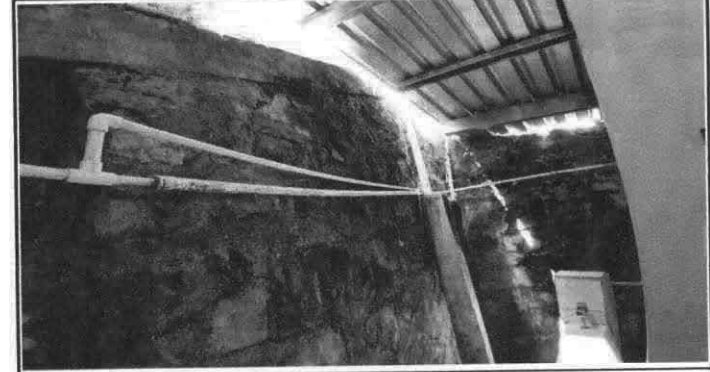

Foto 12: Limpieza de fosa séptica.

Observación: Si es necesario se pueden agregar hojas adicionales y actualizar el número de hojas.

Maria Yolanda Lopez Hernandez  
Firma y sello del Presidente de la OPF



[Firma]  
Firma y Sello Director Centro Educativo Público





Ministerio de Educación  
Guatemala

# REGISTRO FOTOGRÁFICO PROGRAMA DE MANTENIMIENTO DE EDIFICIOS ESCOLARES PÚBLICOS

PRA-FOR-123  
Versión 1

SITUACIÓN DEFICIENCIAS DETERMINADAS

PREVIO

DURANTE

POSTERIOR

DEPARTAMENTO:	PETÉN	MUNICIPIO:	SAN LUIS
NOMBRE DEL ESTABLECIMIENTO:	EODP ANEXA A EORM	DIRECCIÓN DEL ESTABLECIMIENTO:	ALDEA IXBOBÓ
CÓDIGO DEL ESTABLECIMIENTO:	17-09-4149-42	FECHA:	18/11/2024



Foto 13: Sustitución de piso de cerámica.



Foto 14: Sustitución de ventanas de madera por metal mas vidrio.

Empty space for additional notes or observations.

Empty space for additional notes or observations.

Empty space for additional notes or observations.

Empty space for additional notes or observations.

Observación: Si es necesario se pueden agregar hojas adicionales y actualizar el número de hojas.

*Maria Yolanda Lopez Hernandez*  
 Firma y sello del Presidente de la OPE



*[Signature]*  
 Firma y Sello Director Centro Educativo Público

