

SITUACIÓN DEFICIENCIAS DETERMINADAS      PREVIO       DURANTE       POSTERIOR

DEPARTAMENTO:	PETÉN	MUNICIPIO:	SAN LUIS
NOMBRE DEL ESTABLECIMIENTO:	EODP ANEXA A EORM	DIRECCIÓN DEL ESTABLECIMIENTO:	ALDEA IXBOBÓ
CÓDIGO DEL ESTABLECIMIENTO:	17-09-4149-42	FECHA:	28/08/2024



Foto 1: Servicio completo en los cinco baños, repello en paredes, columnas y pintura,



Foto 2: Sustitución de inodoros.

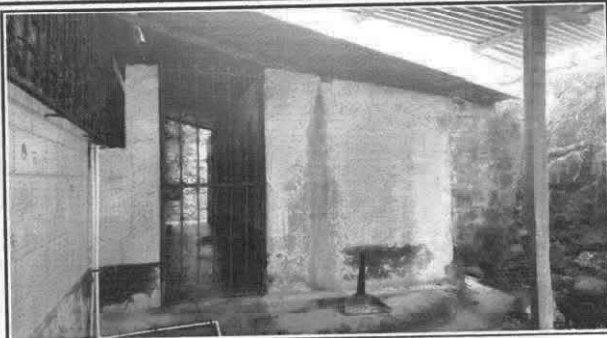

Foto 3: Sustitución de tres lavamanos.



Foto 4: Sustitución de piso de torta de concreto a piso cerámico adentro de dos aulas.



Foto 5: Se cambiará estructura y techo.



Foto 6: Se reparará parrilla en cuneta de concreto.

Observación: Si es necesario se pueden agregar hojas adicionales y actualizar el número de hojas.

Maria Yolanda Lopez Hernandez  
Firma y sello del Presidente de la OPE  
C.A. ESCUELA SAN LUIS PETEN  
EODP ANEXA A EORM

[Firma y Sello Director Centro Educativo Público]  
DIRECCION  
MUNICIPIO SAN LUIS, PETEN

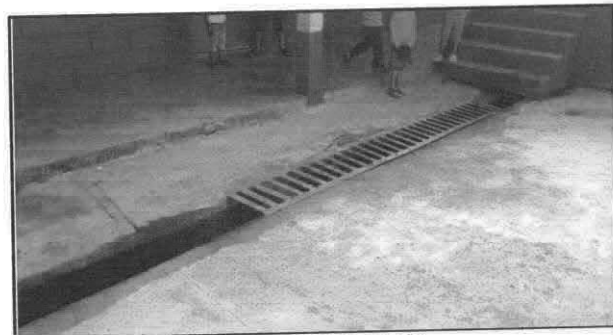
SITUACIÓN DEFICIENCIAS DETERMINADAS      PREVIO       DURANTE       POSTERIOR

DEPARTAMENTO:	PETÉN	MUNICIPIO:	SAN LUIS
NOMBRE DEL ESTABLECIMIENTO:	EODP ANEXA A EORM	DIRECCIÓN DEL ESTABLECIMIENTO:	ALDEA IXBOBÓ
CÓDIGO DEL ESTABLECIMIENTO:	17-09-4149-42	FECHA:	28/08/2024



Foto 7: Sustrución de mingitorio (por motivo que el mingitorio es tradicional y está en mal estado, se le dará mantenimiento).



Foto 8: Sustruir puertas en servicios sanitarios.



Foto 9: Sustrución puerta de rejas.



Foto 10: Sustruir tubería línea principal.



Foto 11: Sustruir ducto eléctrico.



Foto 12: Limpieza de fosa séptica que se encuentra debajo de los baños.

Observación: Si es necesario se pueden agregar hojas adicionales y actualizar el número de hojas.

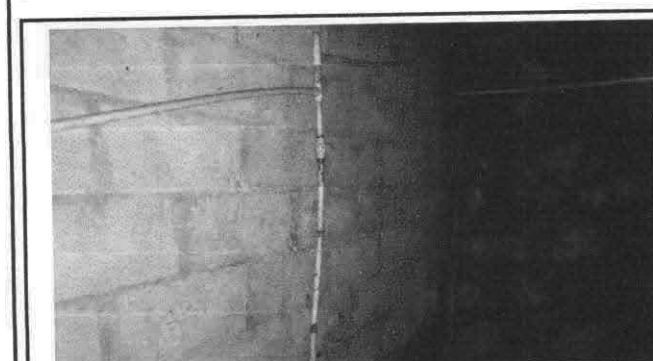
*Maria Yolanda Lopez Hernandez*  
Firma y sello del Presidente de la OPF

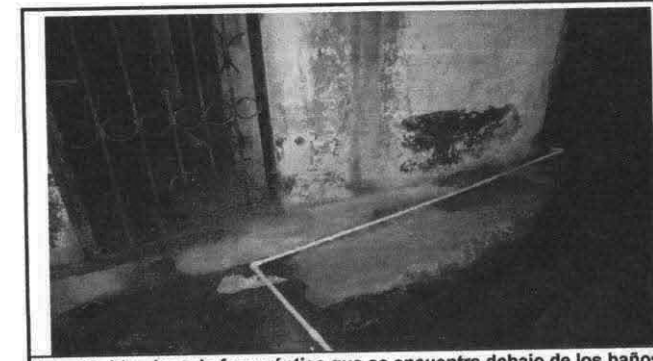

*[Signature]*  
Firma y Sello Director Centro Educativo Público





Ministerio de Educación  
GUATEMALA

# REGISTRO FOTOGRÁFICO PROGRAMA DE MANTENIMIENTO DE EDIFICIOS ESCOLARES PÚBLICOS

PRA-FOR-123  
Versión 1

SITUACIÓN DEFICIENCIAS DETERMINADAS

PREVIO

DURANTE

POSTERIOR

DEPARTAMENTO:	PETÉN	MUNICIPIO:	SAN LUIS
NOMBRE DEL ESTABLECIMIENTO:	EODP ANEXA A EORM	DIRECCIÓN DEL ESTABLECIMIENTO:	ALDEA IXBOBÓ
CÓDIGO DEL ESTABLECIMIENTO:	17-09-4149-42	FECHA:	28/08/2024



Foto 13: Sustitución de piso cerámico.



Foto 14: Sustitución de ventanas de madera por metal mas vidrio.

Observación: Si es necesario se pueden agregar hojas adicionales y actualizar el número de hojas.

*Maria Yolanda Lopez Herrero*  
 Firma y sello del Presidente de la ORF



*[Signature]*  
 Firma y Sello Director Centro Educativo Público

