



**REGISTRO FOTOGRÁFICO  
PROGRAMA DE MANTENIMIENTO DE EDIFICIOS ESCOLARES PÚBLICOS**

PRA-FOR-123  
Versión 1

Ministerio de Educación  
Guatemala

SITUACIÓN DEFICIENCIAS DETERMINADAS

PREVIO

DURANTE

POSTERIOR

DEPARTAMENTO:	PETÉN	MUNICIPIO:	SAN LUIS
NOMBRE DEL ESTABLECIMIENTO:	EODP ANEXA A EORM	DIRECCIÓN DEL ESTABLECIMIENTO:	CASERIO SANTA MARTA JALACTE
CÓDIGO DEL ESTABLECIMIENTO:	17-09-3682-42	FECHA:	04 DE MARZO DE 2024



Foto1: Ventana y puerta de la parte trasera



Foto 2: Puerta Principal



Foto 3: Pared

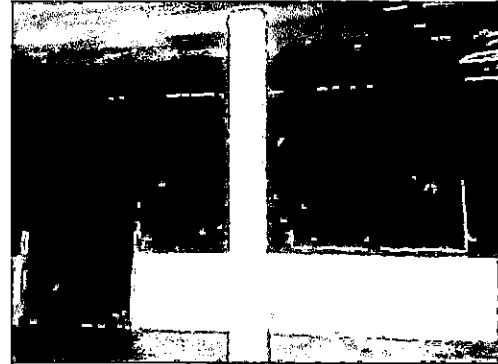

Foto 4: Techo



Foto 5: Puertas de adentro.

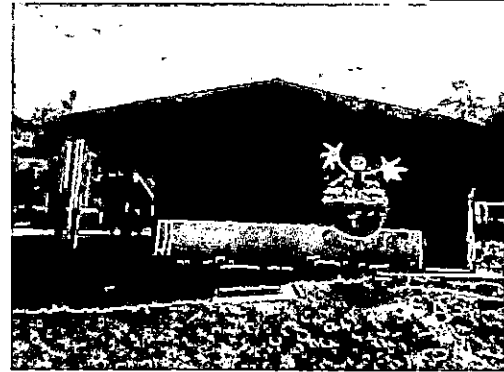

Foto 6: Paredes

Observación: Si es necesario se pueden agregar hojas adicionales y actualizar el número de hojas.

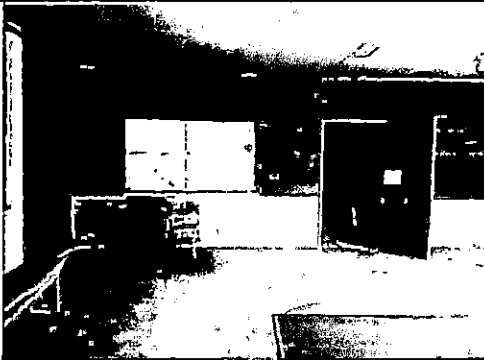
Rafael Choi Tec

Firma y sello del Presidente de la OPE

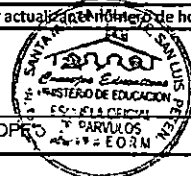

*[Handwritten Signature]*

Firma y Sello Director Centro Educativo

