

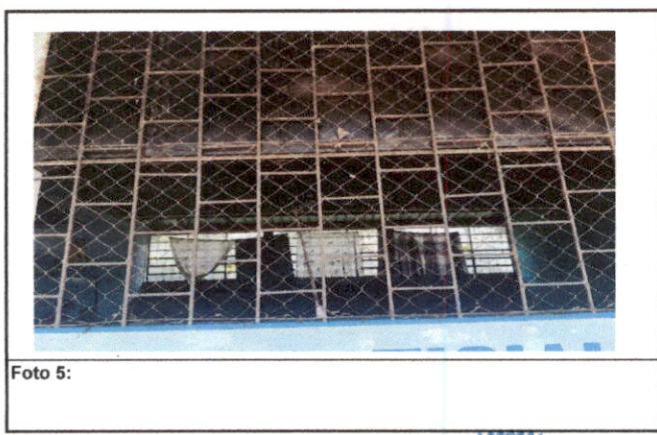

SITUACIÓN DEFICIENCIAS DETERMINADAS      PREVIO       DURANTE       POSTERIOR

DEPARTAMENTO:	Petén	MUNICIPIO:	San Luis
NOMBRE DEL ESTABLECIMIENTO:	Escuela Oficial Rural Mixta	DIRECCIÓN DEL ESTABLECIMIENTO:	Barrio Bethel, San Luis, Prtén
CÓDIGO DEL ESTABLECIMIENTO:	17-09-3466-43	FECHA:	1/08/2024



Observación: Si es necesario se pueden agregar hojas adicionales y actualizar el número de hojas.

 Firma y sello del Presidente de la CPE	 Firma y Sello Director Centro Educativo Público
---	---