

SITUACIÓN DEFICIENCIAS DETERMINADAS PREVIO DURANTE POSTERIOR

DEPARTAMENTO:	PETEN	MUNICIPIO:	SAN LUIS
NOMBRE DEL ESTABLECIMIENTO:	EODP ANEXA A EORM	DIRECCIÓN DEL ESTABLECIMIENTO:	CASERIO NACIMIENTO DE IXBOBO
CÓDIGO DEL ESTABLECIMIENTO:	17-09-3160-42	FECHA:	28/10/2024



Foto 1: 3 Aulas: Sustitución de lamina, por lamina troquelada aluzin. Calibre 26.



Foto 2: Mantenimiento de estructura, lijado, soldadura de costaneras, sujeciones, aplicación de pintura.



Foto 3: Aulas total 3 sustitución de balcones de metal.



Foto 4: 3 puertas: Mantenimiento, cambio de chapa, lijado y pintado.



Foto 5: Sustitución de portón de metal.



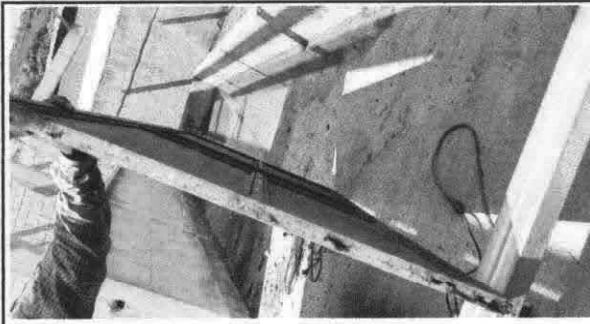

Foto 6: 2 Puertas: sustitución de puertas de madera por metal en servicios sanitarios.

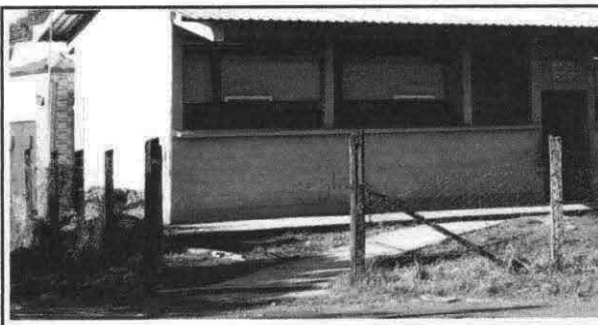
Observación: Si es necesario se pueden agregar hojas adicionales y actualizar el número de hojas.

Firma y sello del Presidente de la OPF

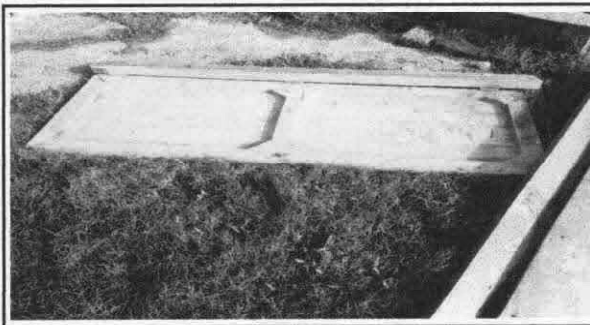
Firma y Sello Director Centro Educativo Público

SITUACIÓN DEFICIENCIAS DETERMINADAS PREVIO DURANTE POSTERIOR

DEPARTAMENTO:	PETEN	MUNICIPIO:	SAN LUIS
NOMBRE DEL ESTABLECIMIENTO:	EODP ANEXA A EORM	DIRECCIÓN DEL ESTABLECIMIENTO:	CASERIO NACIMIENTO DE IXBPOBO
CÓDIGO DEL ESTABLECIMIENTO:	17-09-3160-42	FECHA:	28/10/2024



Foto 7: Sustitución de piso de torta de concreto.



Foto 8: Sustitución de canal de tubo PVC.





Foto 9: Sustitución de pila pequeña de concreto por pila grande de plástico 2 alas.

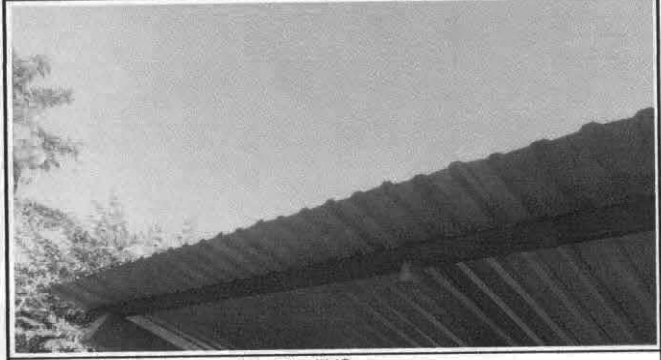

Foto 10: Sustitución de malla galvanizada.

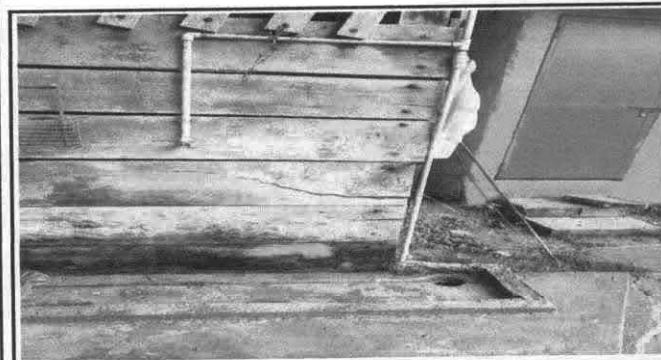
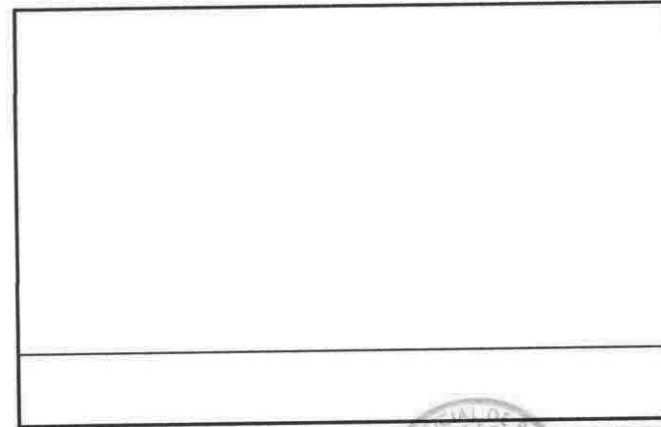
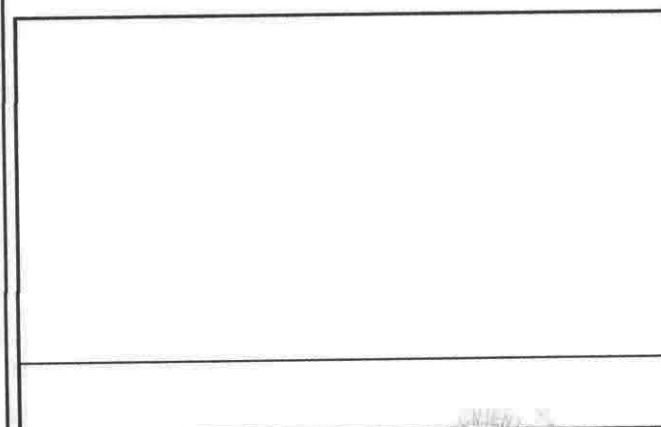

Observación: Si es necesario se pueden agregar hojas adicionales y actualizar el número de hojas.

Firma y sello del Presidente de la OPE

Firma y Sello Director Centro Educativo Público