



**REGISTRO FOTOGRÁFICO
PROGRAMA DE MANTENIMIENTO DE EDIFICIOS ESCOLARES PÚBLICOS**

PRA-FOR-123
Versión 1

Ministerio de Educación
Ecuador

SITUACIÓN DEFICIENCIAS DETERMINADAS

PREVIO

DURANTE

POSTERIOR

DEPARTAMENTO:	Petén	MUNICIPIO:	San Luis
NOMBRE DEL ESTABLECIMIENTO:	EODP Anexo a EORM Caserío Joventè, San Luis, Petén	DIRECCIÓN DEL ESTABLECIMIENTO:	Caserío Jovente
CÓDIGO DEL ESTABLECIMIENTO:	17-09-2457-42	FECHA:	04/03/2024

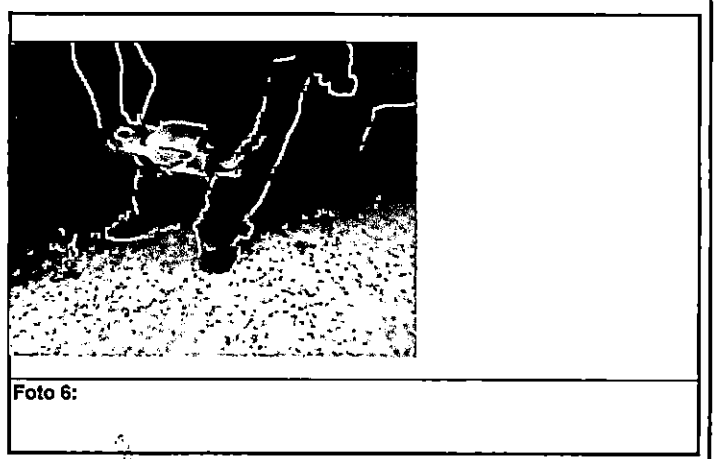
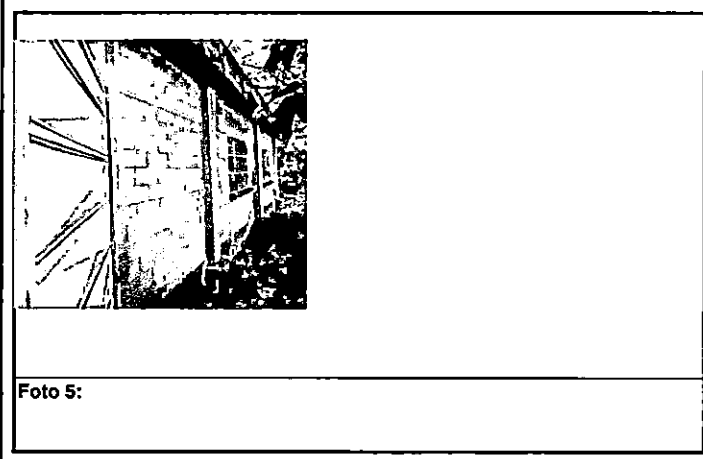
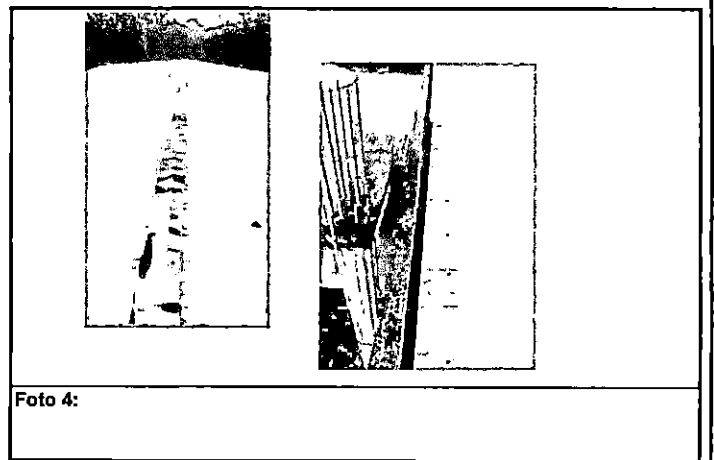
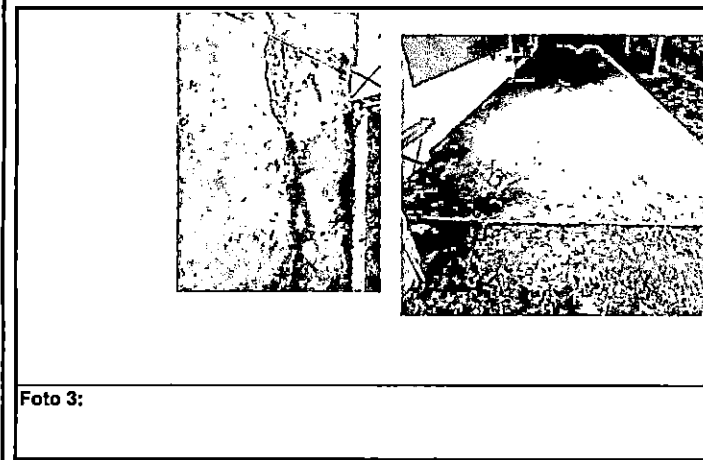
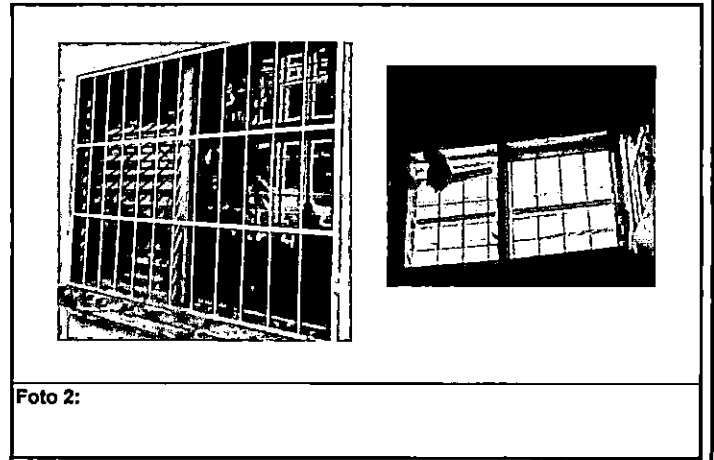
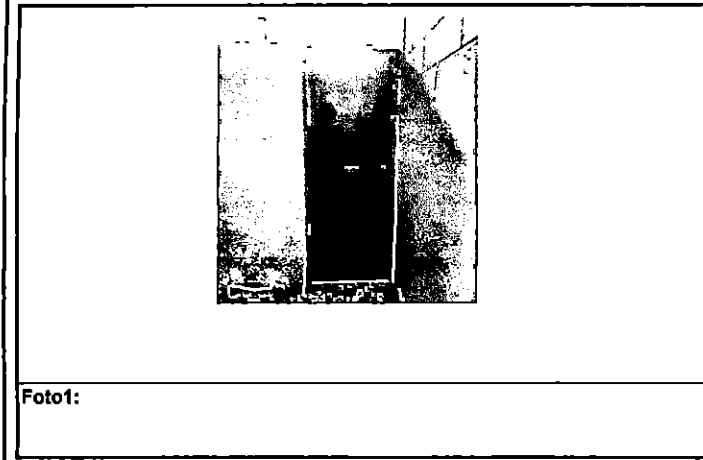

Observación: Si es necesario se pueden agregar hojas adicionales y actualizar el número de hojas.

Maria Leticia Mes Saul
 Firma y sello del Presidente de la OPF

 Firma y Sello Director Centro Educativo Público



**REGISTRO FOTOGRÁFICO
PROGRAMA DE MANTENIMIENTO DE EDIFICIOS ESCOLARES PÚBLICOS**

PRA-FOR-123
Versión 1

Ministerio de Educación
GUATEMALA

SITUACIÓN DEFICIENCIAS DETERMINADAS

PREVIO

DURANTE

POSTERIOR

DEPARTAMENTO:	Petén	MUNICIPIO:	San Luis
NOMBRE DEL ESTABLECIMIENTO:	EODP Anexo a EORM Caserío Joventè, San Luis, Petén	DIRECCIÓN DEL ESTABLECIMIENTO:	Caserío Jovente
CÓDIGO DEL ESTABLECIMIENTO:	17-09-2457-42	FECHA:	04/03/2024



Foto 7



Foto 8



Foto 9.

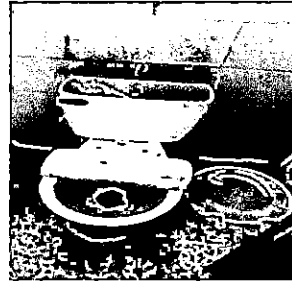

Foto 10

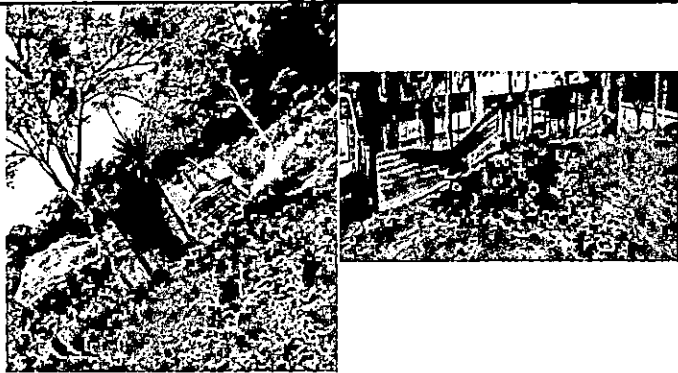
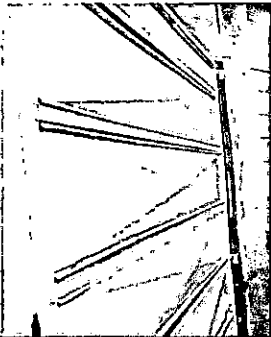

Observación: Si es necesario se pueden agregar hojas adicionales y actualizar el número de hojas.

Maria Leticia Mes Sacul

Firma y sello del Presidente de la OPF



[Handwritten Signature]

Firma y Sello Director Centro Educativo Público

