

SITUACIÓN DEFICIENCIAS DETERMINADAS

PREVIO

DURANTE

POSTERIOR

DEPARTAMENTO:	Petén	MUNICIPIO:	San Luis
NOMBRE DEL ESTABLECIMIENTO:	Escuela Oficial Rural Mixta Jornada Vespertina	DIRECCIÓN DEL ESTABLECIMIENTO:	Aldea Chacté
CÓDIGO DEL ESTABLECIMIENTO:	17-09-2325-43	FECHA:	4 DE MARZO DE 2024



FOTO 1. PORTON PRINCIPAL



FOTO 2. BANQUETA



FOTO 3. TECHADO DE LAMINA Y ESTRUCTURA DE SOPORTE

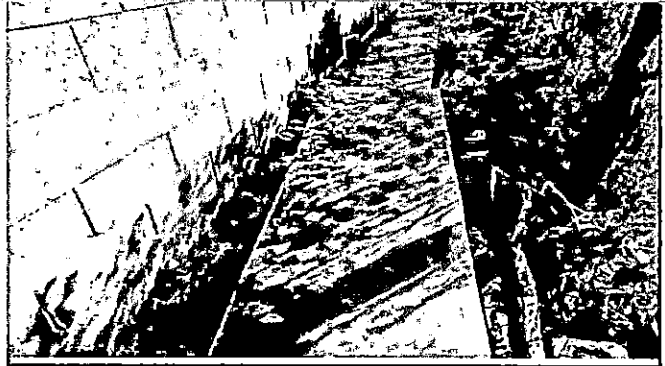

FOTO 4. PISO CERAMICA LOS BAÑOS

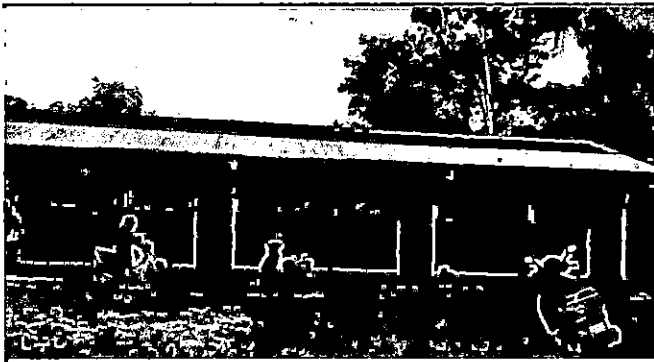

FOTO 5. CAMBIO DE CHAPAS



FOTO 6. CANALES

Observación: Si es necesario se pueden agregar hojas adicionales y actualizar el número de hojas



Firma y sello del Presidente de la OPF

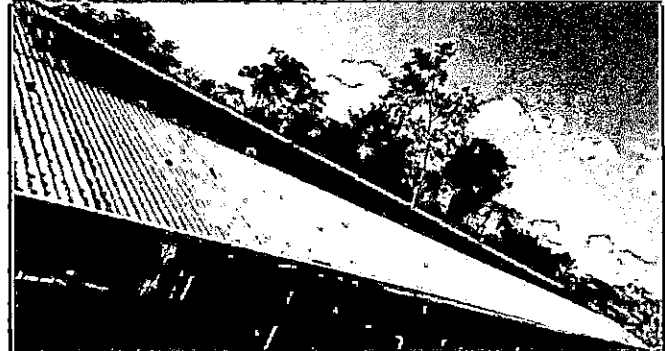
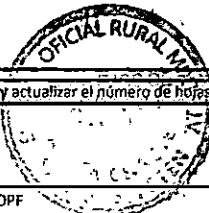

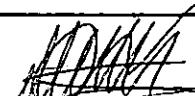

Firma y Sello Director Centro Educativo Público

