



**REGISTRO FOTOGRÁFICO  
PROGRAMA DE MANTENIMIENTO DE EDIFICIOS ESCOLARES PÚBLICOS**

Ministerio de Educación  
Guatemala

SITUACIÓN DEFICIENCIAS DETERMINADAS

PREVIO

DURANTE

POSTERIOR

|                             |               |                                |                   |
|-----------------------------|---------------|--------------------------------|-------------------|
| DEPARTAMENTO:               | Petén         | MUNICIPIO:                     | San Luis          |
| NOMBRE DEL ESTABLECIMIENTO: | EODP          | DIRECCIÓN DEL ESTABLECIMIENTO: | Barrio El Crucero |
| CÓDIGO DEL ESTABLECIMIENTO: | 17-09-1218-42 | FECHA:                         | 0/03/2024         |



Foto1: Repaclón de sanitarios, techo y puertas.



Foto 2: Techo puerta y ventana.



Foto 3: Techo



Foto 4: Ventanas en la parte frontal

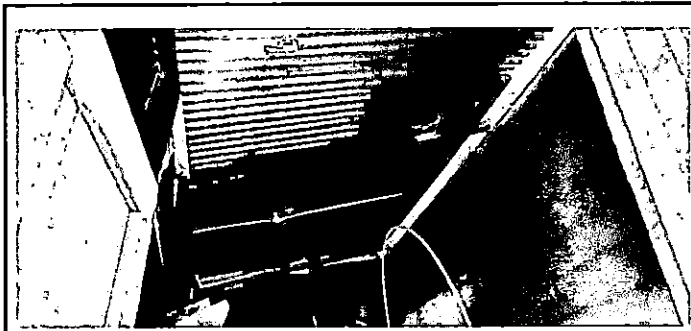

Foto 5: Ventadas en la parte de atrás.



Foto 6: Techo.

Observación: Si es necesario se pueden agregar hojas adicionales y actualizar el número de hojas.

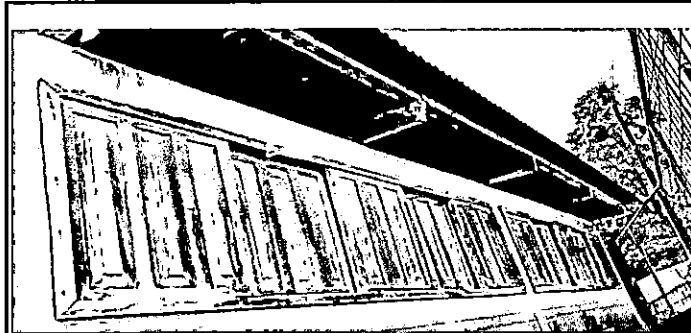

Firma y sello del Presidente de la OFF

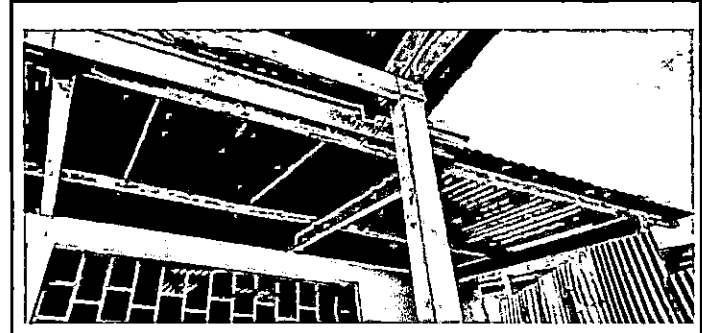

Firma y Sello Director Centro Educativo Público



**REGISTRO FOTOGRÁFICO  
PROGRAMA DE MANTENIMIENTO DE EDIFICIOS ESCOLARES PÚBLICOS**

PRA-FOR-123  
Versión 1

Ministerio de Educación  
Guatemala

SITUACIÓN DEFICIENCIAS DETERMINADAS

PREVIO

DURANTE

POSTERIOR

|                             |               |                                |                   |
|-----------------------------|---------------|--------------------------------|-------------------|
| DEPARTAMENTO:               | Petén         | MUNICIPIO:                     | San Luis          |
| NOMBRE DEL ESTABLECIMIENTO: | EODP          | DIRECCIÓN DEL ESTABLECIMIENTO: | Barrio El Crucero |
| CÓDIGO DEL ESTABLECIMIENTO: | 17-09-1218-42 | FECHA:                         | 0/03/2024         |



Foto 1: Piso



Foto 2: Estructura.



Foto 3: Techo



Foto 4: Piso.

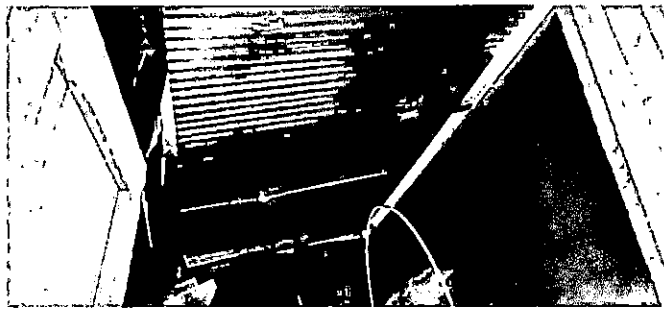

Foto 5: Piso



Foto 6: Piso Cocina

Observación: Si es necesario se pueden agregar hojas adicionales y actualizar el número de hojas.

  
Firma y sello del Presidente de la OPF

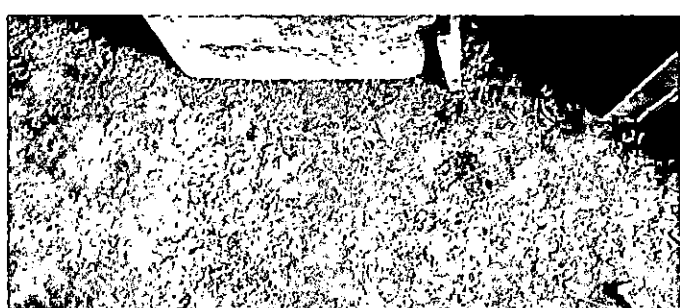
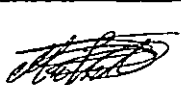
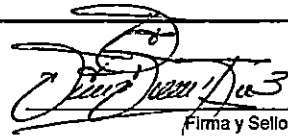

  
Firma y Sello Director Centro Educativo Público

