

SITUACIÓN DEFICIENCIAS DETERMINADAS

PREVIO

DURANTE

POSTERIOR

DEPARTAMENTO:	Petén	MUNICIPIO:	San Luis
NOMBRE DEL ESTABLECIMIENTO:	Escuela Oficial Urbana Mixta	DIRECCIÓN DEL ESTABLECIMIENTO:	Barrio Vista Hermosa
CÓDIGO DEL ESTABLECIMIENTO:	17-09-1074-43	FECHA:	04 de noviembre de 2024



Foto1: Sustitución de lámina por lámina troquelada aluzinc calibre 26 en ampliación de cocina



Foto 2: Sustitución de estructura de soporte de madera por metal en ampliación de cocina



Foto 3: Sustitución de canal de PVC por canal de metal



Foto 4: Instalación de estructura portante de metal en corredor



Foto 5: Instalación de lámina troquelada aluzinc calibre 26 en corredor



Foto 6: Sustitución de torta de piso de concreto por cerámica en dirección

Observación: Si es necesario se pueden agregar hojas adicionales y actualizar el número de hojas.

[Handwritten Signature]

Firma y sello del Presidente de la OPR



[Handwritten Signature]

Firma y Sello Director Centro Educativo Público



SITUACIÓN DEFICIENCIAS DETERMINADAS

PREVIO

DURANTE

POSTERIOR

DEPARTAMENTO:	Petén	MUNICIPIO:	San Luis
NOMBRE DEL ESTABLECIMIENTO:	Escuela Oficial Urbana Mixta	DIRECCIÓN DEL ESTABLECIMIENTO:	Barrio Vista Hermosa
CÓDIGO DEL ESTABLECIMIENTO:	17-09-1074-43	FECHA:	04 de noviembre de 2024



Foto7: Instalación de bajadas de agua pluvial tubo PVC3" en corredor



Foto 8: levantado de block en paredes de cocina



Foto 9: Cernido en paredes de cocina



Foto 10: Fabricación e instalación de cocina rural (plancha y chimenea)

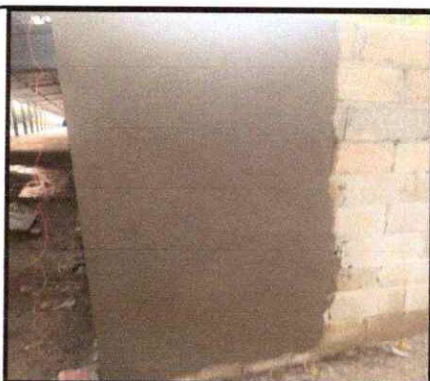

Foto 11: Instalación de piso de granito en ampliación de cocina



Foto 12: Instalación de pila y 1 lavadero en cocina

Observación: Si es necesario se pueden agregar hojas adicionales y actualizar el número de hojas.

Firma y sello del Presidente de la OPF



Firma y Sello Director Centro Educativo Público



SITUACIÓN DEFICIENCIAS DETERMINADAS

PREVIO

DURANTE

POSTERIOR

DEPARTAMENTO:	Petén	MUNICIPIO:	San Luis
NOMBRE DEL ESTABLECIMIENTO:	Escuela Oficial Urbana Mixta	DIRECCIÓN DEL ESTABLECIMIENTO:	Barrio Vista Hermosa
CÓDIGO DEL ESTABLECIMIENTO:	17-09-1074-43	FECHA:	04 de noviembre de 2024



Foto 13: Instalación de azulejo a pila de cocina



Foto 14: Instalación de azulejo a cocina rural



Foto 15: Instalación de balcón de metal en ampliación de cocina

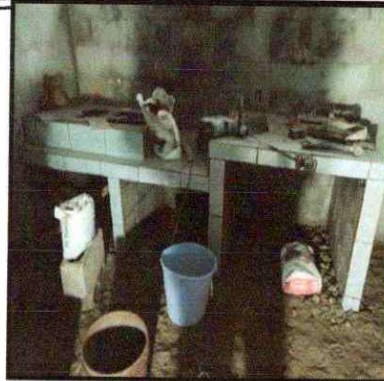

Foto 16: Levantado de columnas y terraza para instalación de depósito de agua de 2,500 lts en cocina



Foto 17: Instalación de depósito de agua de 2,500 lts para cocina



Foto 18: Instalación de ventanería de persiana de aluminio y vidrio en 1 aula

Observación: Si es necesario se pueden agregar hojas adicionales y actualizar el número de hojas.

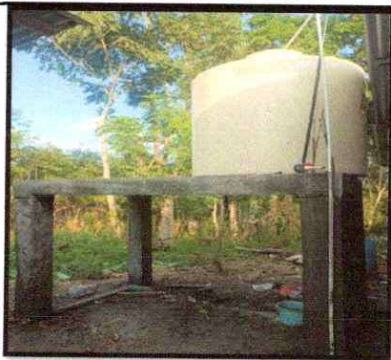
[Handwritten Signature]

Firma y sello del Presidente de la OPF



[Handwritten Signature]

Firma y Sello Director Centro Educativo Público



SITUACIÓN DEFICIENCIAS DETERMINADAS

PREVIO

DURANTE

POSTERIOR

DEPARTAMENTO:	Petén	MUNICIPIO:	San Luis
NOMBRE DEL ESTABLECIMIENTO:	Escuela Oficial Urbana Mixta	DIRECCIÓN DEL ESTABLECIMIENTO:	Barrio Vista Hermosa
CÓDIGO DEL ESTABLECIMIENTO:	17-09-1074-43	FECHA:	04 de noviembre de 2024



Foto 19: Levantado de columna y terraza para instalación de depósito de agua de 2,500 lts en baños



Foto 20: Instalación de depósito de agua de 2,500 lts para baños



Foto 21: Instalación de pila y 1 lavadero para servicio de baños

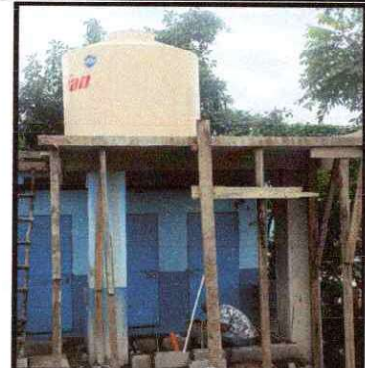

Foto 22: Pintura en interior y exterior de paredes en ampliación de cocina

Foto

Foto

Observación: Si es necesario se pueden agregar hojas adicionales y actualizar el número de hojas.

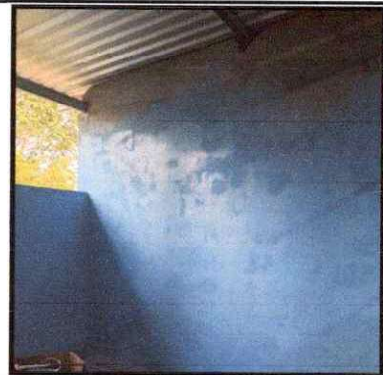
Firma y sello del Presidente de la OPF

Firma y Sello Director Centro Educativo Público