

SITUACIÓN DEFICIENCIAS DETERMINADAS

PREVIO

DURANTE

POSTERIOR

DEPARTAMENTO:	PETÉN	MUNICIPIO:	SAN LUIS
NOMBRE DEL ESTABLECIMIENTO:	EORM	DIRECCIÓN DEL ESTABLECIMIENTO:	CASERIO LA TORTUGA
CÓDIGO DEL ESTABLECIMIENTO:	17-09-0236-43	FECHA:	4/03/2024



Foto 1: Sustrucción de malla por balcon con malla.



Foto 2: pintura y colocación de balcones con malla por malla sin base .



Foto 3: Sustrucción de malla por muro perimetral.

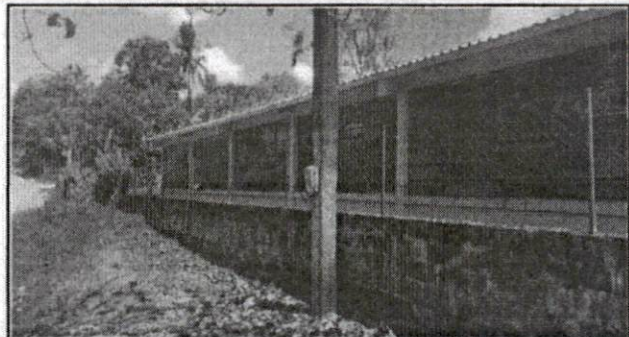

Foto 4: Sustrucción de porton.



Foto 5: Pintura en muro perimetral.

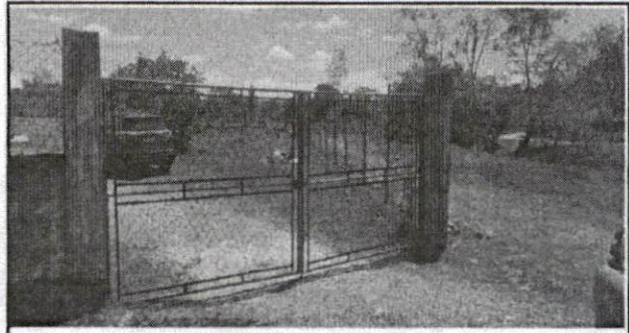

Foto 6: Sustrucción de malla de muro perimetral por balcon con malla.

Observación: Si es necesario se pueden agregar hojas adicionales y actualizar el número de hojas.

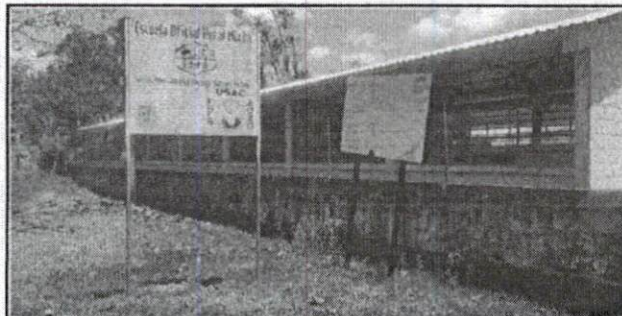
Lubia Agustín Esteban

Firma y sello del Presidente de la OPF

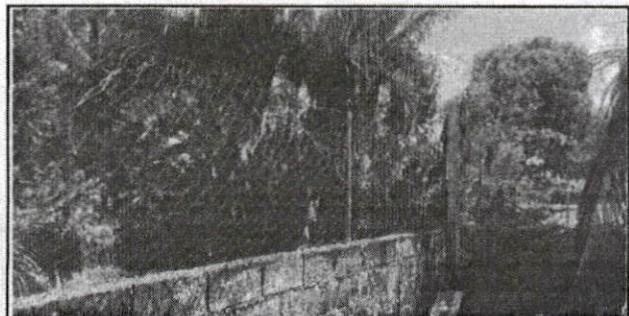

*[Handwritten Signature]*

Firma y Sello Director Centro Educativo Público

