

SITUACIÓN DEFICIENCIAS DETERMINADAS PREVIO DURANTE POSTERIOR

DEPARTAMENTO:	PETÉN	MUNICIPIO:	SAN LUIS
NOMBRE DEL ESTABLECIMIENTO:	ESCUELA OFICIAL RURAL MIXTA	DIRECCIÓN DEL ESTABLECIMIENTO:	CASERÍO NOCTÚN
CÓDIGO DEL ESTABLECIMIENTO:	17-09-0233-43	FECHA:	19/11/2024



Foto1: Pintura en muros en exteriores e interiores



Foto 2: Se instaló barandas de metal

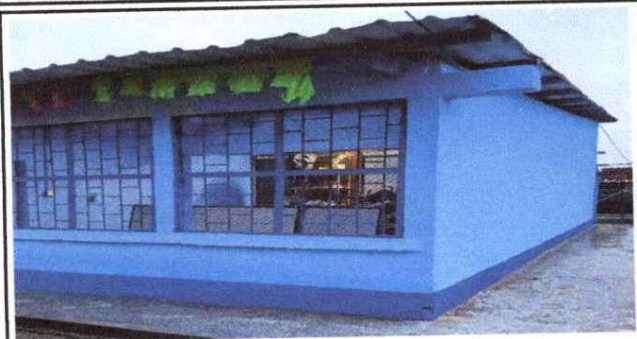

Foto 3: Sustitución de lámina por lámina troquelada aluzinc calibre 26



Foto 4: Sustitución de estructura de soporte de metal



Foto 5: Sustitución de chapas



Foto 6: Repello en muros

Observación: Si es necesario se pueden agregar hojas adicionales y actualizar el número de hojas.

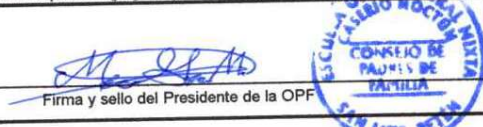
Firma y sello del Presidente de la OPF 

Firma y Sello Director Centro Educativo Público 

SITUACIÓN DEFICIENCIAS DETERMINADAS PREVIO DURANTE POSTERIOR

DEPARTAMENTO:	PETÉN	MUNICIPIO:	SAN LUIS
NOMBRE DEL ESTABLECIMIENTO:	ESCUELA OFICIAL RURAL MIXTA	DIRECCIÓN DEL ESTABLECIMIENTO:	CASERIO NOCTÚN
CÓDIGO DEL ESTABLECIMIENTO:	17-09-0233-43	FECHA:	19/11/2024



Foto 7: Sustitución de ventana de metal



Foto 8: Sustitución de puerta de metal



Foto 9: Sustitución de balcón de metal

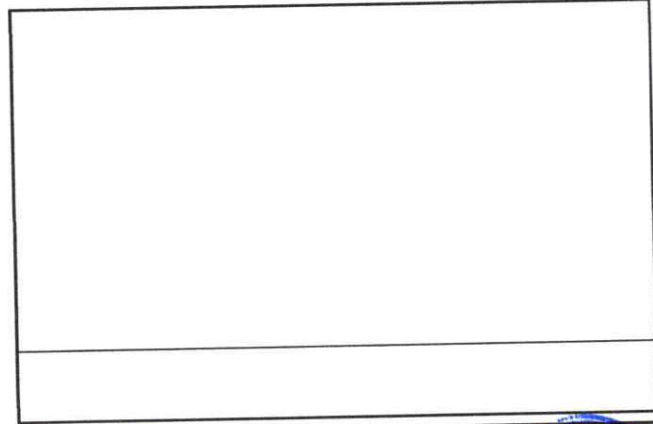
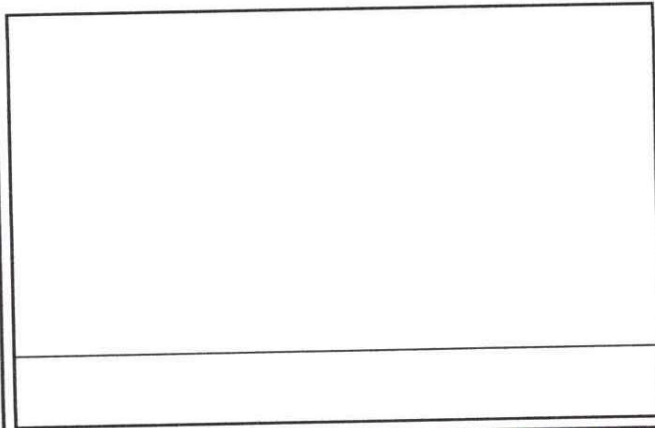

Observación: Si es necesario se pueden agregar hojas adicionales y actualizar el número de hojas.

Firma y sello del Presidente de la OPF



Firma y Sello Director Centro Educativo Público

