

SITUACIÓN DEFICIENCIAS DETERMINADAS PREVIO DURANTE POSTERIOR

DEPARTAMENTO:	Petén	MUNICIPIO:	San Luis
NOMBRE DEL ESTABLECIMIENTO:	Escuela Oficial de Párvulos Anexa a EORM	DIRECCIÓN DEL ESTABLECIMIENTO:	Barrio La Florida, Aldea Santa Cruz
CÓDIGO DEL ESTABLECIMIENTO:	17-09-0180-42	FECHA:	4/11/2024



Foto1: Sustitución de puertas.



Foto 2: Mantenimiento de balcones de metal.

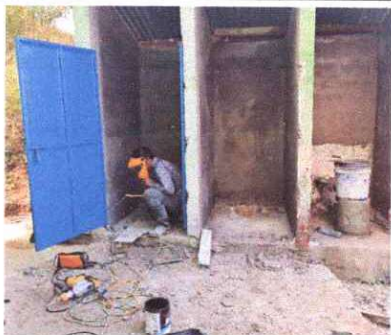

Foto 3: Reparación de piso de ceramico por piso ceramico.



Foto 4: Sustitución de canal de metal.



Foto 5: Sustitución de inodoros y accesorios.



Foto 6: Sustitución de baranda de metal.

Observación: Si es necesario se pueden agregar hojas adicionales y actualizar el número de hojas.

Dir. David de los Cruz

Firma y sello del Presidente de la OPE



[Signature]

Firma y Sello Director Centro Educativo Público



SITUACIÓN DEFICIENCIAS DETERMINADAS PREVIO DURANTE POSTERIOR

DEPARTAMENTO:	Petén	MUNICIPIO:	San Luis
NOMBRE DEL ESTABLECIMIENTO:	Escuela Oficial de Párvulos Anexa a EORM	DIRECCIÓN DEL ESTABLECIMIENTO:	Barrio La Florida, Aldea Santa Cruz
CÓDIGO DEL ESTABLECIMIENTO:	17-09-0180-42	FECHA:	4/11/2024



Foto1: Pintura en muros interiores y exteriores.



Foto 2: Sustitución de ducto electrico mas accesorios



Foto 3:

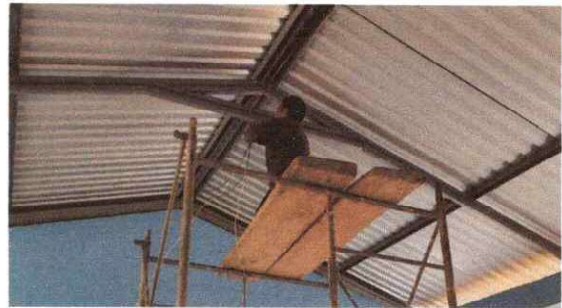

Foto 4:

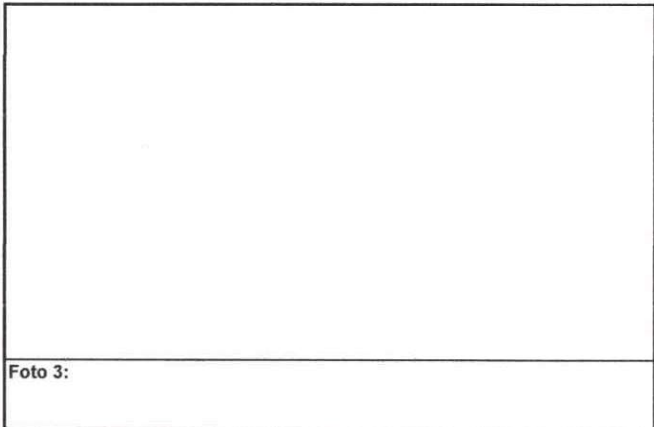

Foto 5:



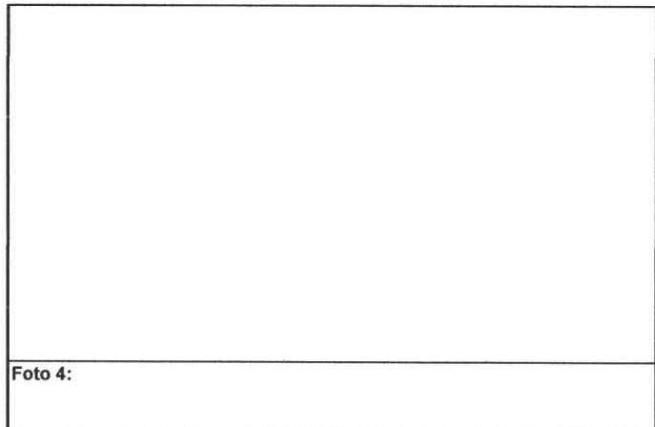

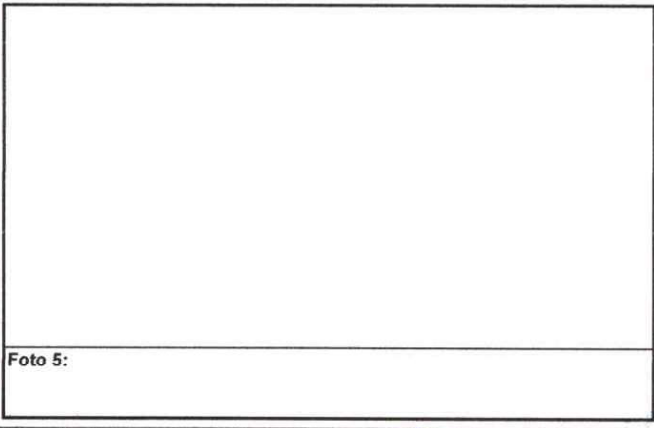

Foto 6:

Observación: Si es necesario se pueden agregar hojas adicionales y actualizar el número de hojas.

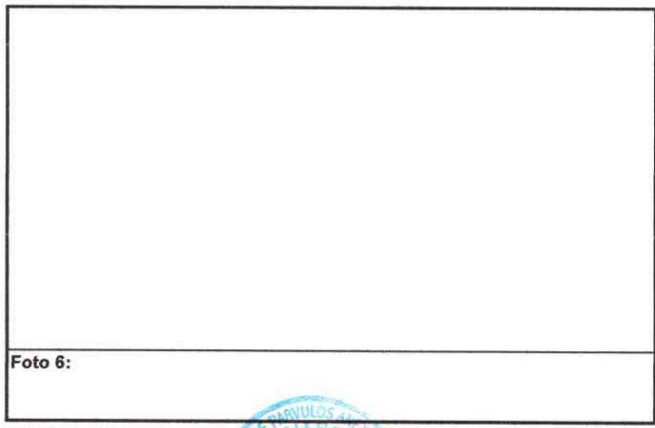
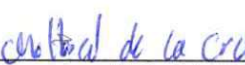
  Firma y sello del Presidente de la OPF	  Firma y Sello Director Centro Educativo Público
--	--