

SITUACIÓN DEFICIENCIAS DETERMINADAS

PREVIO

DURANTE

POSTERIOR

DEPARTAMENTO:	PETÉN	MUNICIPIO:	SAN LUIS
NOMBRE DEL ESTABLECIMIENTO:	EODP ANEXA A EORM	DIRECCIÓN DEL ESTABLECIMIENTO:	ALDEA LA CUMBRE
CÓDIGO DEL ESTABLECIMIENTO:	17-09-0175-42	FECHA:	26/11/2024



Foto 1: Sustitución de lamina



Foto 2: Fabricacion e instalación de puertas de metal en baños



Foto 3: Sustitucion de puerta



Foto 4: Sustitución de balcones de metal





Foto 5: Sustitución de balcones de metal

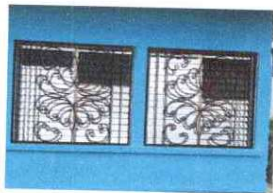

Foto 6: Sustitución de balcones de metal

Observación: Si es necesario se pueden agregar hojas adicionales para el registro de hojas.

Carmen Chiac 
Firma y sello del Presidente de la OPADEP DE FAMILIA
SAN LUIS, PETEN

Firma y Sello Director Centro Educativo Publico
DIRECCIÓN
ESCUELA DEPARTAMENTAL DE NIÑOS Y NIÑAS
ALDEA LA CUMBRE, MUNICIPIO DE SAN LUIS, PETEN

SITUACIÓN DEFICIENCIAS DETERMINADAS:

PREVIO

DURANTE

POSTERIOR

DEPARTAMENTO:	PETÉN	MUNICIPIO:	SAN LUIS
NOMBRE DEL ESTABLECIMIENTO:	EODP ANEXA A EORM	DIRECCIÓN DEL ESTABLECIMIENTO:	ALDEA LA CUMBRE
CÓDIGO DEL ESTABLECIMIENTO:	17-09-0175-42	FECHA:	26/11/2024

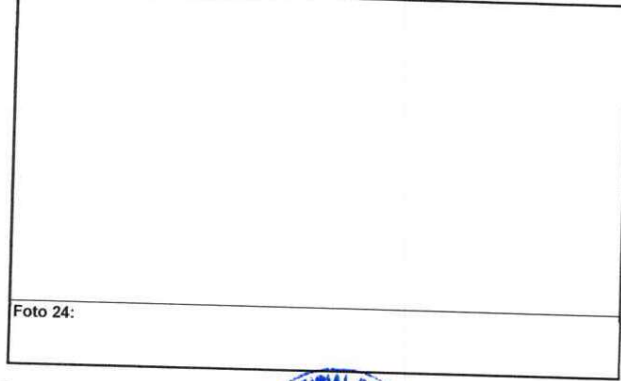
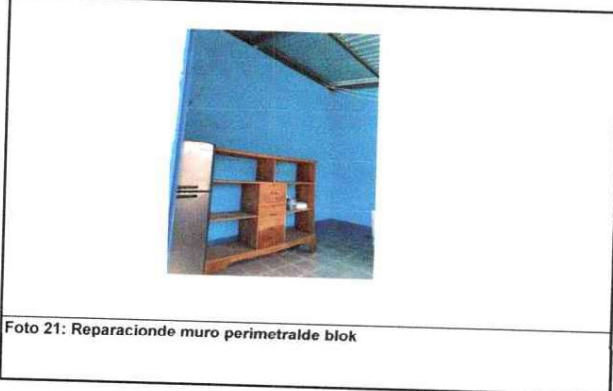
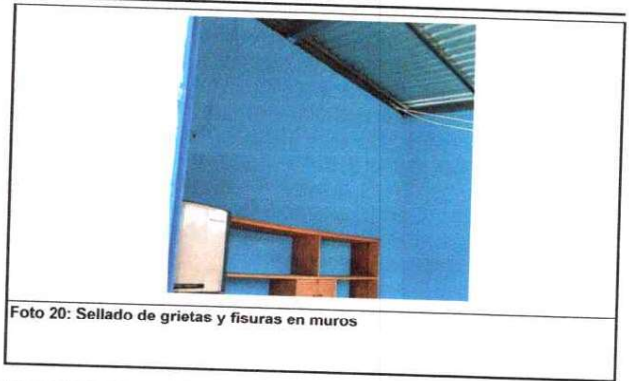
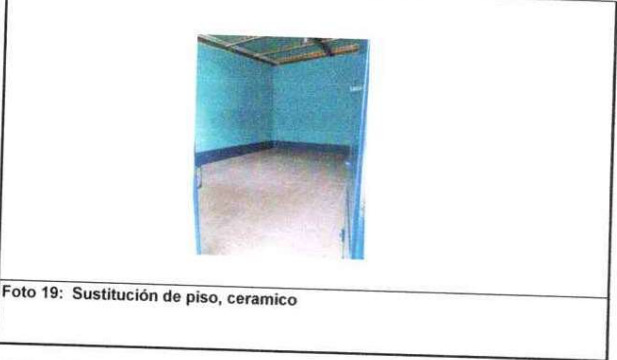

Observación: Si es necesario se pueden agregar hojas adicionales y actualizar el número de hojas.

Carmen Chiac Xo
Firma y sello del Presidente de la OPF

[Signature]
Firma y Sello Director Centro Educativo, Público