

SITUACIÓN DEFICIENCIAS DETERMINADAS PREVIO DURANTE POSTERIOR

DEPARTAMENTO:	PETÉN	MUNICIPIO:	SAN LUIS
NOMBRE DEL ESTABLECIMIENTO:	EODP ANEXA A EORM	DIRECCIÓN DEL ESTABLECIMIENTO:	ALDEA LA CUMBRE
CÓDIGO DEL ESTABLECIMIENTO:	17-09-0175-42	FECHA:	11/11/2024



Foto 1: Sustitución de lamina



Foto 2: Fabricacion e instalacion de puertas de metal en baños



Foto 3: Sustitucion de puerta



Foto 4: Sustitución de balcones de metal



Foto 5: Sustitución de balcones de metal



Foto 6: Sustitución de balcones de metal

Observación: Si es necesario se pueden agregar hojas adicionales y actualizar el número de hojas.

Carmen Chiac Xol

Firma y sello del Presidente de la OPF



[Signature]

Firma y Sello Director Centro Educativo Público



SITUACIÓN DEFICIENCIAS DETERMINADAS:

PREVIO

DURANTE

POSTERIOR

DEPARTAMENTO:	PETÉN	MUNICIPIO:	SAN LUIS
NOMBRE DEL ESTABLECIMIENTO:	EODP ANEXA A EORM	DIRECCIÓN DEL ESTABLECIMIENTO:	ALDEA LA...
CÓDIGO DEL ESTABLECIMIENTO:	17-09-0175-42	FECHA:	11/11/2024



Foto 7: Sustitución de deposito de agua 1100lt



Foto 8: Sustitución de deposito de agua 1100lt



Foto 9: Sustitución de pila de cemento de dos lavaderos



Foto 10: Sustitución lavamanos



Foto 11: Sustitución de Flipon



Foto 12: Sustitución de Caja de Registro

Observación: Si es necesario se pueden agregar hojas adicionales y actualizar el número de hojas.

Carmen Chiac Xel
Firma y sello del Presidente de la OPE



[Signature]
Firma y Sello Director Centro Educativo Público



SITUACIÓN DEFICIENCIAS DETERMINADAS:

PREVIO

DURANTE

POSTERIOR

DEPARTAMENTO:	PETÉN	MUNICIPIO:	SAN LUIS
NOMBRE DEL ESTABLECIMIENTO:	EODP ANEXA A EORM	DIRECCIÓN DEL ESTABLECIMIENTO:	ALDEA LA CUMBRE
CÓDIGO DEL ESTABLECIMIENTO:	17-09-0175-42	FECHA:	11/11/2024



Foto 13: Mantenimiento de estructura (lijado, cepillado, sujeciones, aplicacion de pintura)



Foto 14: Mantenimiento de estructura (lijado, cepillado, sujeciones, aplicacion de pintura)



Foto 15: Sustitución de piso, ceramico



Foto 16: Sustitución de piso, ceramico



Foto 17: Sustitución de piso, ceramico



Foto 18: Sustitución de piso, ceramico

Observación: Si es necesario se pueden agregar hojas adicionales y actualizar el número de hojas.

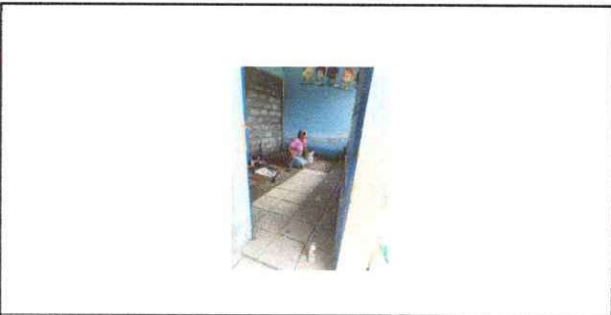
Carmen Chiac Xol
Firma y sello del Presidente de la OPF

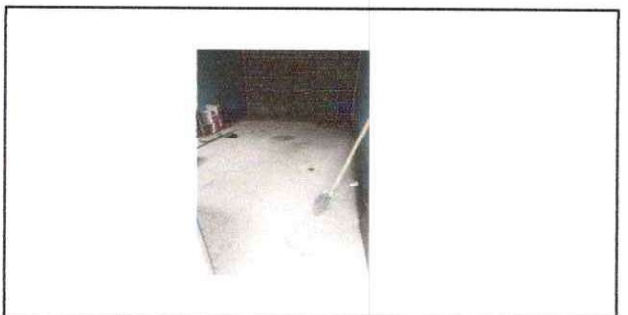

[Signature]
Firma y Sello Director Centro Educativo Público



SITUACIÓN DEFICIENCIAS DETERMINADAS:

PREVIO

DURANTE

POSTERIOR

DEPARTAMENTO:	PETÉN	MUNICIPIO:	SAN LUIS
NOMBRE DEL ESTABLECIMIENTO:	EODP ANEXA A EORM	DIRECCIÓN DEL ESTABLECIMIENTO:	ALDEA LA CUMBRE
CÓDIGO DEL ESTABLECIMIENTO:	17-09-0175-42	FECHA:	11/11/2024



Foto 19: Sustitución de piso, ceramico



Foto 20: Sellado de giretas y fisuras en muros



Foto 21: Sustitución de ventana de madera por metal mas vidrio

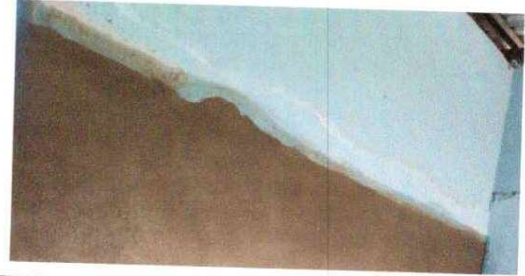

Foto 22: Pintura de muro exteriores e interiores



Foto 23: Pintura de muro exteriores e interiores



Foto 24:

Observación: Si es necesario se pueden agregar hojas adicionales y actualizar el número de hojas.

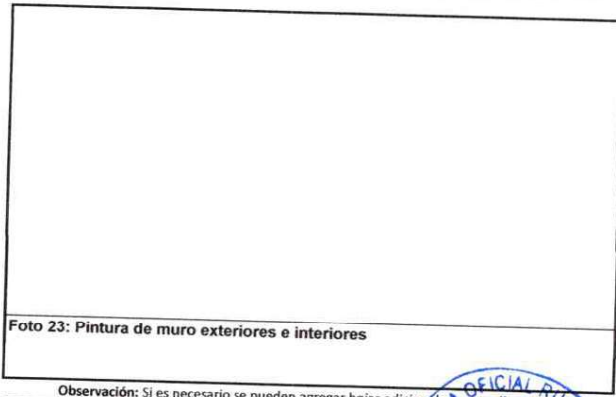
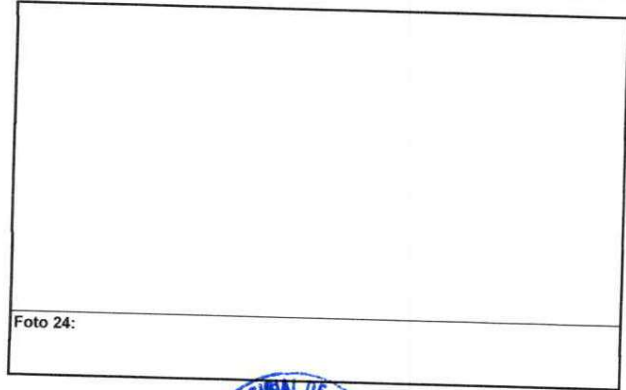
Carmen Chiac *Xo*
Firma y sello del Presidente de la OPF

[Signature]
Firma y Sello Director Centro Educativo Público