



**REGISTRO FOTOGRÁFICO
PROGRAMA DE MANTENIMIENTO DE EDIFICIOS ESCOLARES PÚBLICOS**

PRA-FOR-123
Versión 1

Ministerio de Educación
Guatemala

SITUACIÓN DEFICIENCIAS DETERMINADAS

PREVIO

DURANTE

POSTERIOR

DEPARTAMENTO:	PETÉN	MUNICIPIO:	SAN LUIS
NOMBRE DEL ESTABLECIMIENTO:	EODP ANEXA A EORM	DIRECCIÓN DEL ESTABLECIMIENTO:	BARRIO LA GASOLINERA, ALDEA CHACTÉ
CÓDIGO DEL ESTABLECIMIENTO:	17-09-0127-42	FECHA:	2/09/2024



Foto1: Sustitución de piso de torta de concreto.



Foto 2: Fabricación e instación de balcones de hierro en ventana.



Foto 3: Sustitución de puerta.

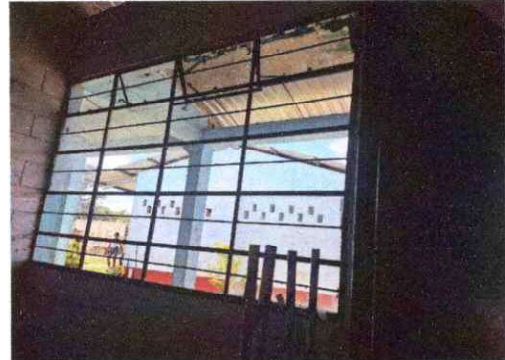

Foto 4: Fabricación e instalación de ventana-balcon de metal.



Foto 5: Cernido en muro.



Foto 6: Sustitución de lámina por lámina troquelada aluzinc calibre 26.

Observación: Si es necesario se pueden agregar hojas adicionales y actualizar el número de hojas.

Firma y sello del Presidente de la OPF



Firma y Sello Director Centro Educativo Público





**REGISTRO FOTOGRÁFICO
PROGRAMA DE MANTENIMIENTO DE EDIFICIOS ESCOLARES PÚBLICOS**

Ministerio de Educación
Guatemala

SITUACIÓN DEFICIENCIAS DETERMINADAS

PREVIO

DURANTE

POSTERIOR

DEPARTAMENTO:	PETÉN	MUNICIPIO:	SAN LUIS
NOMBRE DEL ESTABLECIMIENTO:	EODP ANEXA A EORM	DIRECCIÓN DEL ESTABLECIMIENTO:	BARRIO LA GASOLINERA, ALDEA CHACTÉ
CÓDIGO DEL ESTABLECIMIENTO:	17-09-0127-42	FECHA:	2/09/2024



Foto 7: Sustitución de estructura de soporte de madera por metal, instalación de lámina troquelada aluzinc. Sustitución de focos ahorradores, plafoneras, cableado eléctrico, interruptores dobles.



Foto 8: Sustitución de porton de metal.



Foto 9: Pintura en muros exteriores e interiores.



Foto 10: Sustitución de Inodoro.

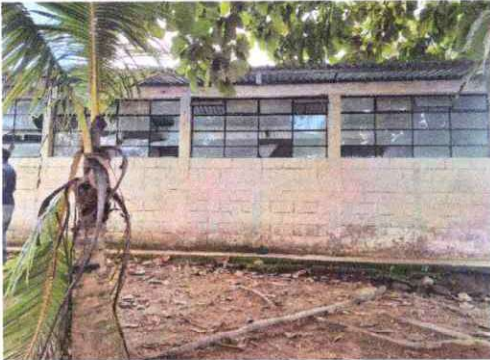

Foto 11:



Foto 12:

Observación: Si es necesario se pueden agregar hojas adicionales y actualizar el número de hojas.

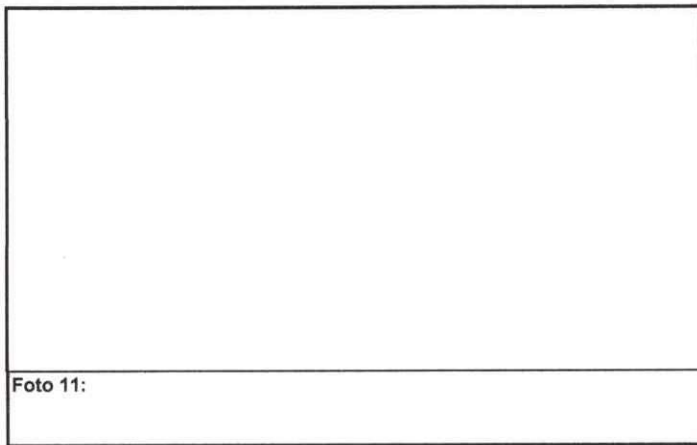
Firma y sello del Presidente de la OPF

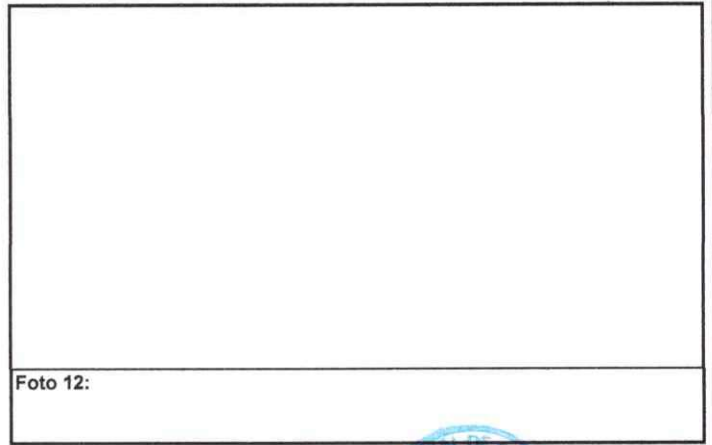

Firma y Sello Director Centro Educativo Público

