

SITUACIÓN DEFICIENCIAS DETERMINADAS PREVIO DURANTE POSTERIOR

DEPARTAMENTO:	Peten	MUNICIPIO:	San Luis
NOMBRE DEL ESTABLECIMIENTO:	Instituto Nacional de Educación Diversificada INED	DIRECCIÓN DEL ESTABLECIMIENTO:	Aldea Chacte
CÓDIGO DEL ESTABLECIMIENTO:	17 - 09 - 0122 - 46	FECHA:	4/3/2024



Foto 1: Dirección del INED
Reparación de Techo y Estructura



Foto 2: *Reparación de Balcon y Puertas*

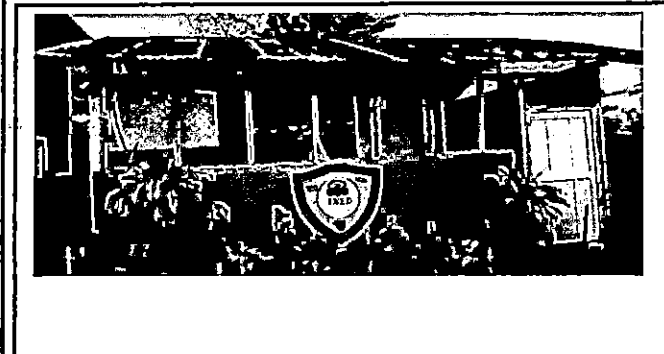

Foto 3:

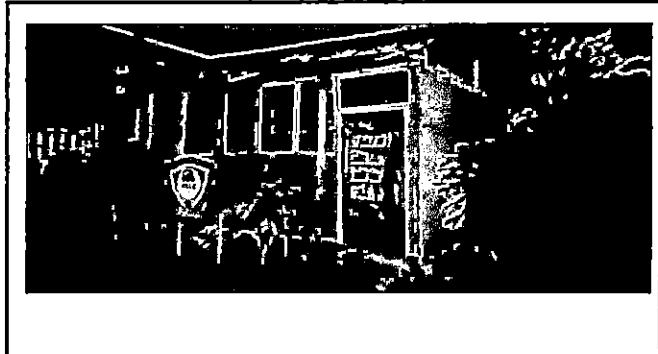

Foto 4: puertas de Dirección

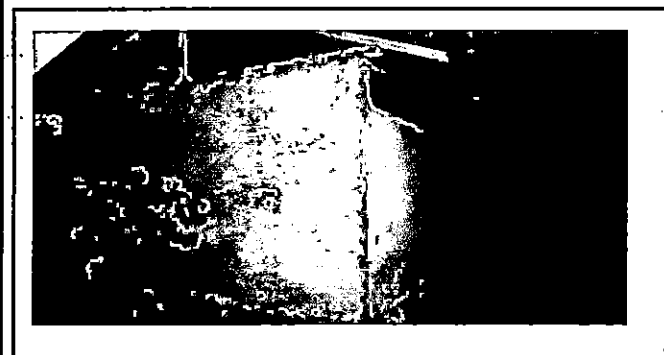

Foto 5:



Foto 6:

Observación: Si es necesario se pueden agregar hojas adicionales y actualizar el número de hojas.

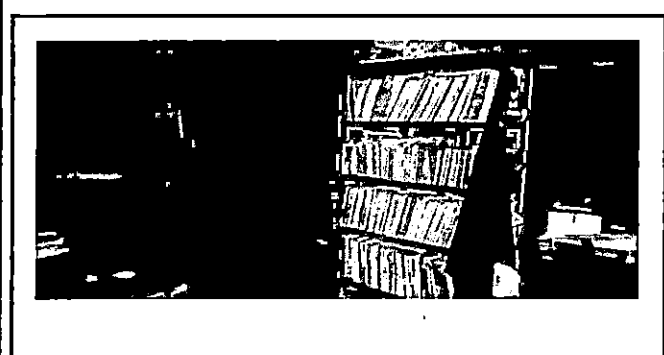
M. Escobar
Firma y sello del Presidente de la O.P.F. I. N. E. D.

S. Cay
Firma y Sello Director Centro Educativo Público





Foto 11: parte frontal del espacio a remozar bajo terraza
Sustitución de Balcon y Ventana



Foto 12: Interior Reparación de piso

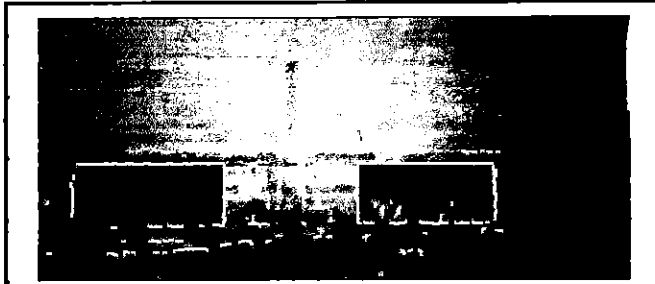

Foto 13 Reparación de piso

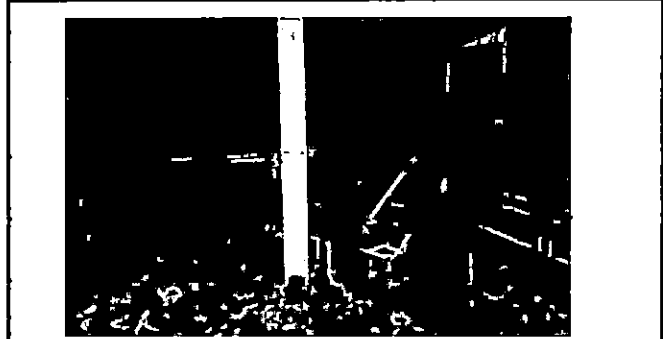

Foto 14 Repellado de pared

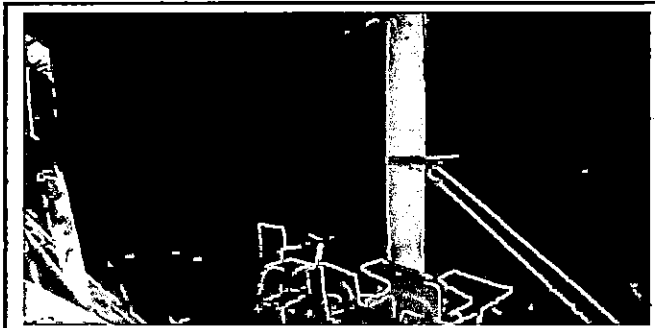

Foto 15 (P) Sustitución de Puerta



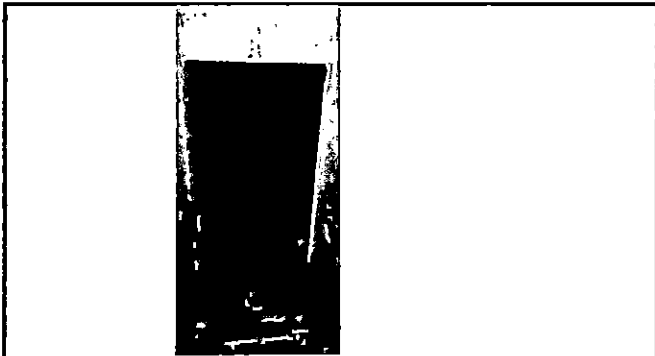

Foto 16 Sustitución de Puerta.

Observación: Si es necesario se pueden agregar hojas adicionales y actualizar el número de hojas.

Firma y Sello del Presidente de la OFE E. U.

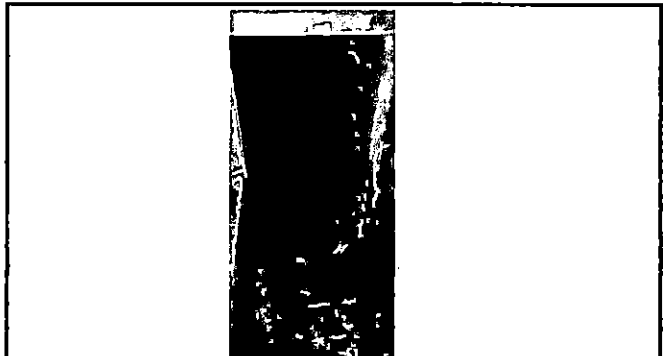
Firma y Sello Director Centro Educativo Público.



CO



Foto 7: Cocina Reparación de Techo



Foto 8: Reparación de Estructura

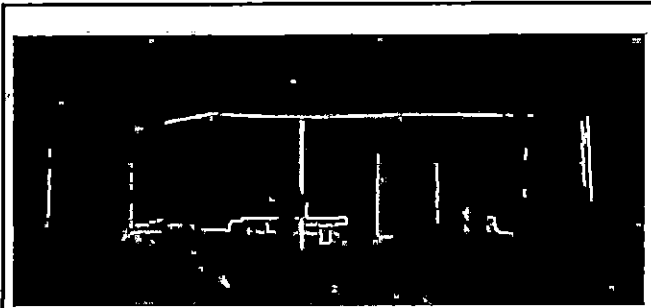

Foto 9 Reparación de Techo y Estructura

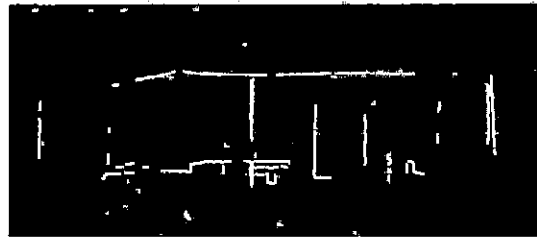

Foto 10 Sustitución de Puerta.



Observación: Si es necesario se pueden agregar hojas adicionales y actualizar el número de hojas.

Firma y sello del Presidente de la OPF

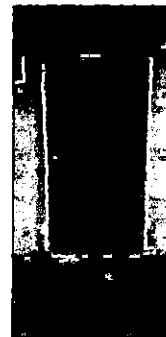
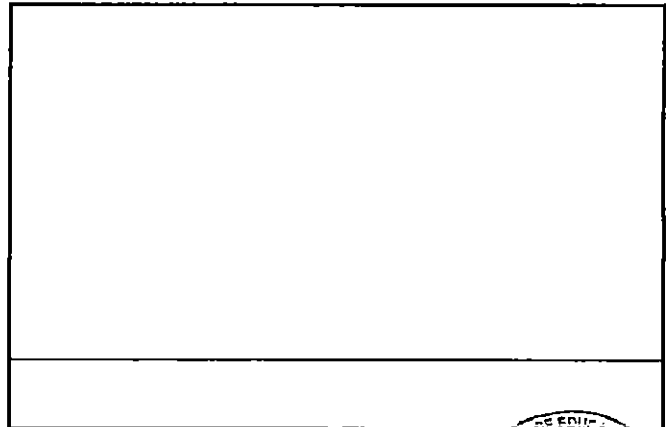
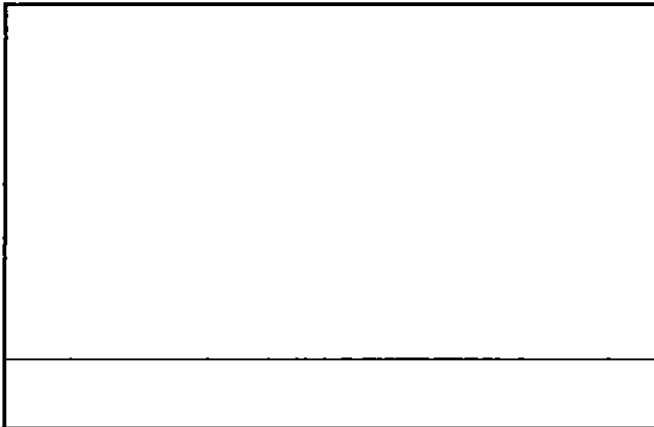
L. N. E. D

Firma y Sello Director Centro Educativo Público

DIRECCIÓN

INSTITUTO NACIONAL DE EDUCACIÓN PÚBLICA

CIQUE, SAN LUIS, POTOSÍ