



**REGISTRO FOTOGRÁFICO  
PROGRAMA DE MANTENIMIENTO DE EDIFICIOS ESCOLARES PÚBLICOS**

Ministerio de Educación  
GUATEMALA

SITUACIÓN DEFICIENCIAS DETERMINADAS

PREVIO

DURANTE

POSTERIOR

DEPARTAMENTO:	PETÉN	MUNICIPIO:	SAN LUIS
NOMBRE DEL ESTABLECIMIENTO:	EORM	DIRECCIÓN DEL ESTABLECIMIENTO:	BARRIO LA FLORIDA
CÓDIGO DEL ESTABLECIMIENTO:	17-09-0114-43	FECHA:	24/10/2024



Foto 1: FABRICACION DE COLUMNA PARA ROTOPLAZ



Foto 2: INSTALACION DE ROTOPLAZ DE 2500 LTS



Foto 3: FABRICACION DE PILETA



Foto 4: ELABORACION DE ESTUFAS RURALES



Foto 5: ELABORACION DE CHIMENEA DE CONCRETO



Foto 6: INSTALACION DE AZULEJO EN ESTUFA RURAL

Observación: Si es necesario se pueden agregar hojas adjuntas para completar el número de hojas.

Firma y sello del Presidente de la OPF

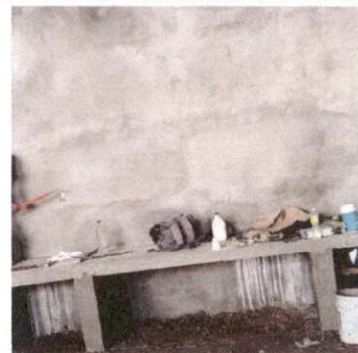

Firma y Sello Director Centro Educativo Público





**REGISTRO FOTOGRÁFICO  
PROGRAMA DE MANTENIMIENTO DE EDIFICIOS ESCOLARES PÚBLICOS**

Ministerio de Educación  
Guatemala

SITUACIÓN DEFICIENCIAS DETERMINADAS

PREVIO

DURANTE

POSTERIOR

DEPARTAMENTO:	PETÉN	MUNICIPIO:	SAN LUIS
NOMBRE DEL ESTABLECIMIENTO:	EORM	DIRECCIÓN DEL ESTABLECIMIENTO:	BARRIO LA FLORIDA
CÓDIGO DEL ESTABLECIMIENTO:	17-09-0114-43	FECHA:	01/11/2024



FOTO 1: SUSTITUCIÓN DE LAMINA, POR LAMINA TROQUELADA ALUZIN ALIBRE26



FOTO 2: SUSTITUCIÓN DE ESTRUCTURA DE SOPORTE DE MADERA POR METAL



FOTO 3: INSTALACIÓN DE PUERTA DE METAL



FOTO 4: SUSTITUCIÓN DE DEPÓSITO DE AGUA DE 1700 LT



FOTO 5: SUSTITUCIÓN DE PISO DE GRANITO

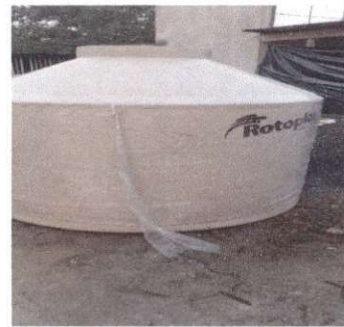

FOTO 6: INSTALACIÓN DE PORTÓN DE METAL

Observación: Si es necesario se pueden agregar hojas adicionales y actualizar el número de hojas.

*[Handwritten Signature]*



Firma y sello del Presidente de la OPI

*[Handwritten Signature]*



Firma y Sello Director Centro Educativo Público



Ministerio de Educación  
GUATEMALA

# REGISTRO FOTOGRÁFICO PROGRAMA DE MANTENIMIENTO DE EDIFICIOS ESCOLARES PÚBLICOS

PRA-FOR-123  
Versión 1

SITUACIÓN DEFICIENCIAS DETERMINADAS

PREVIO

DURANTE

POSTERIOR

DEPARTAMENTO:	PETEN	MUNICIPIO:	SAN LUIS
NOMBRE DEL ESTABLECIMIENTO:	EORM	DIRECCIÓN DEL ESTABLECIMIENTO:	BARRIO LA FLORIDA
CÓDIGO DEL ESTABLECIMIENTO:	17-09-0114-43	FECHA:	1/11/2024



Foto1: CERNIDO EN MURO



Foto 2: CERNIDO EN MURO



Foto 3:



Foto 4:

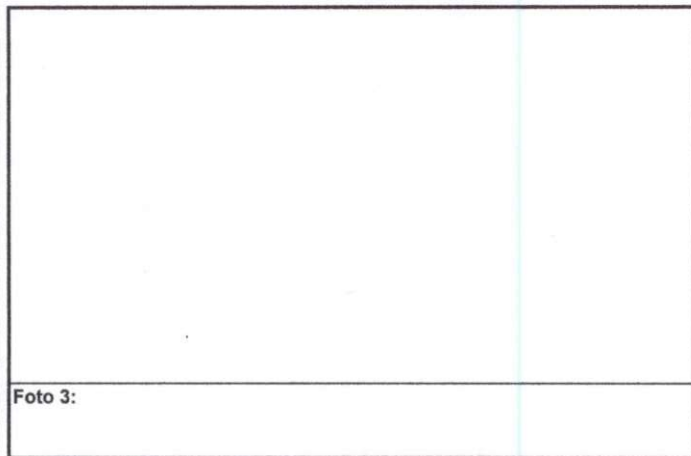

Foto 5:



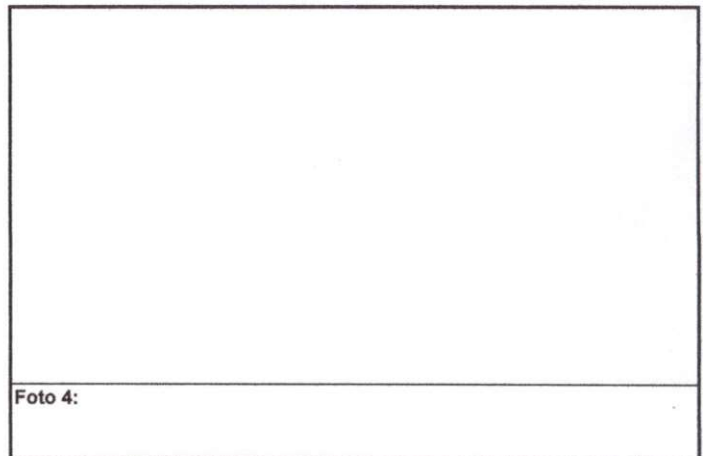

Foto 6:

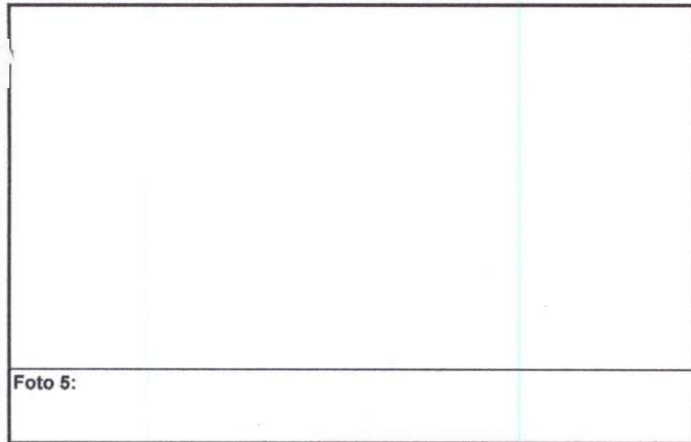
Observación: Si es necesario se pueden agregar hojas adicionales y actualizar el número de hojas.

  
Firma y sello del Presidente de la OPF

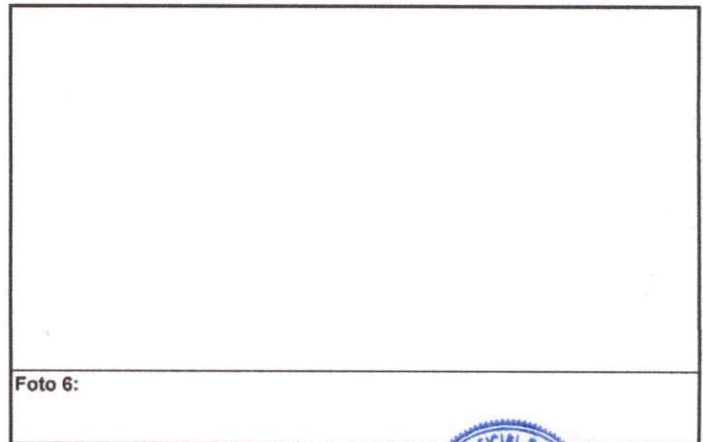

  
Firma y Sello Director Centro Educativo Público





**REGISTRO FOTOGRÁFICO  
PROGRAMA DE MANTENIMIENTO DE EDIFICIOS ESCOLARES PÚBLICOS**

PRA-FOR-123  
Versión 1

Ministerio de Educación  
PERU

SITUACIÓN DEFICIENCIAS DETERMINADAS

PREVIO

DURANTE

POSTERIOR

DEPARTAMENTO:	PETÉN	MUNICIPIO:	SAN LUIS
NOMBRE DEL ESTABLECIMIENTO:	EORM	DIRECCIÓN DEL ESTABLECIMIENTO:	BARRIO LA FLORIDA
CÓDIGO DEL ESTABLECIMIENTO:	17-09-0114-43	FECHA:	01/11/2024



Foto 7: FABRICACION DE COLUMNAS Y TECHO



Foto 8: INSTALACION DE PISO DE GRANITO



Foto 9: INSTALACION DE TUBERIA PRINCIPAL PVC PARA PILETA



Foto 10: INSTALACION DE ENERGIA ELECTRICA



Foto 11: INSTALACION DE LAMPARA EN POSTE

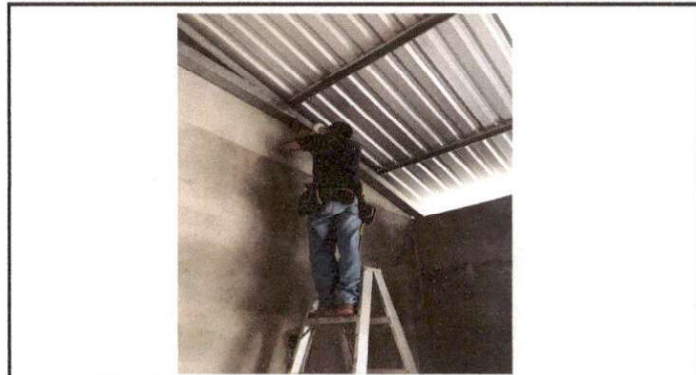

Foto 12: PINTURA EN MUROS EXTERIORES E INTERIORES

Observación: Si es necesario se pueden agregar hojas adicionales y actualizar el número de hojas.

Firma y sello del Presidente de la OPF

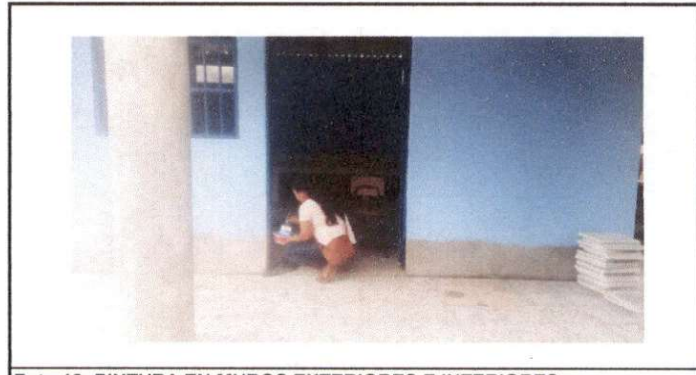

Firma y Sello Director Centro Educativo Público