



Ministerio de Educación
Guatemala

REGISTRO FOTOGRÁFICO PROGRAMA DE MANTENIMIENTO DE EDIFICIOS ESCOLARES PÚBLICOS

PRA-FOR-123
Versión 1

SITUACIÓN DEFICIENCIAS DETERMINADAS

PREVIO

DURANTE

POSTERIOR

DEPARTAMENTO:	PETEN	MUNICIPIO:	SAN LUIS
NOMBRE DEL ESTABLECIMIENTO:	EORM	DIRECCIÓN DEL ESTABLECIMIENTO:	BARRIO LA FLORIDA
CÓDIGO DEL ESTABLECIMIENTO:	17-09-0114-43	FECHA:	28/08/2024



FOTO 1: CAMBIO DE LAMINA POR LAMINA DE ALUZIN.



FOTO 2: ESTRUCTURA DE TECHO



FOTO 3: CAMBIO DE PUERTA PRINCIPAL.



FOTO 4: SUSTITUCION DE DEPOSITO DE AGUA



FOTO 5: SUSTITUCION DE PISO DE GRANITO



FOTO 6: SUSTITUCION DE PORTON.

Observación: Si es necesario se pueden agregar hojas adicionales y actualizar el número de hojas.

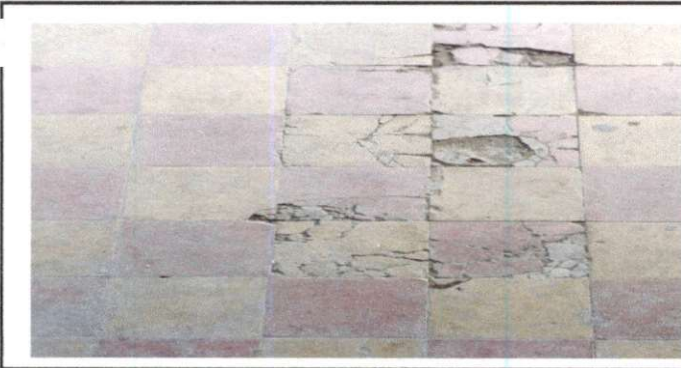
Firma y Sello del Presidente de la QRF



Firma y Sello Director Centro Educativo Público



Ministerio de Educación
Guatemala

REGISTRO FOTOGRÁFICO PROGRAMA DE MANTENIMIENTO DE EDIFICIOS ESCOLARES PÚBLICOS

PRA-FOR-123
Versión 1

SITUACIÓN DEFICIENCIAS DETERMINADAS

PREVIO

DURANTE

POSTERIOR

DEPARTAMENTO:	PETEN	MUNICIPIO:	SAN LUIS
NOMBRE DEL ESTABLECIMIENTO:	EORM	DIRECCIÓN DEL ESTABLECIMIENTO:	BARRIO LA FLORIDA
CÓDIGO DEL ESTABLECIMIENTO:	17-09-0114-43	FECHA:	28/08/2024



FOTO 7: CERNIDO EN MURO



FOTO 8: CERNIDO EN MURO

Empty space for additional notes or observations.

Empty space for additional notes or observations.

Empty space for additional notes or observations.

Empty space for additional notes or observations.

Observación: Si es necesario se pueden agregar hojas adicionales y actualizar el número de hojas.



 Firma y sello del Presidente de la OPF



 Firma y Sello Director Centro Educativo Público