



**REGISTRO FOTOGRÁFICO  
PROGRAMA DE MANTENIMIENTO DE EDIFICIOS ESCOLARES PÚBLICOS**

PRA-FOR-123  
Versión 1

SITUACIÓN DEFICIENCIAS DETERMINADAS      PREVIO       DURANTE       POSTERIOR

DEPARTAMENTO:	PETÉN	MUNICIPIO:	SAN LUIS
NOMBRE DEL ESTABLECIMIENTO:	EODP	DIRECCIÓN DEL ESTABLECIMIENTO:	ALDEA FLOR DE SELVA
CÓDIGO DEL ESTABLECIMIENTO:	17-09-0108-43	FECHA:	24/04/2024



Foto 1: DESMONTAJE DE TECHO DE AULAS



Foto 2: DESMONTAJE DE TECHO DE AULAS

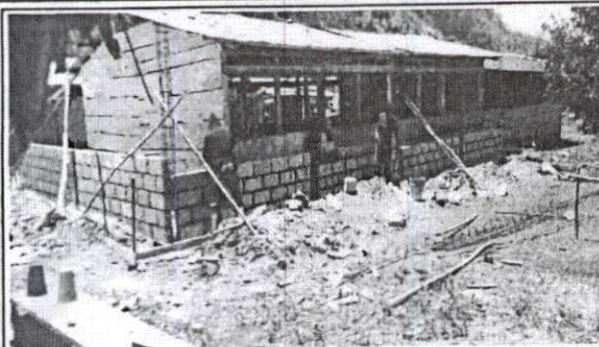

Foto 3: DESMONTAJE DE PAREDES

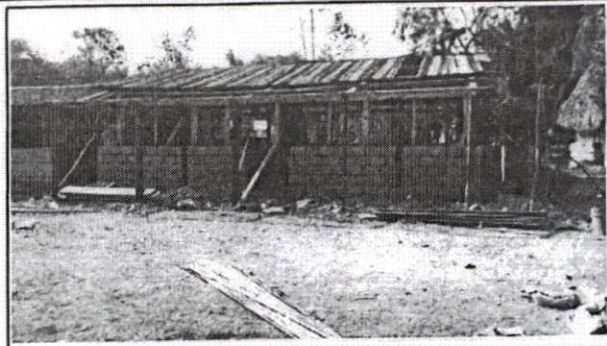

Foto 4: DESMONTAJE DE PAREDES

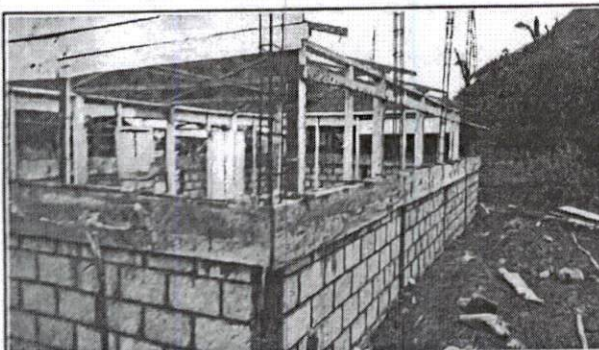

Foto 5: DESMONTAJE DE PAREDES



Foto 6: DESMONTAJE DE TECHO DE AULAS

*Observación: Si es necesario se pueden agregar hojas adicionales y actualizar el número de hojas.*

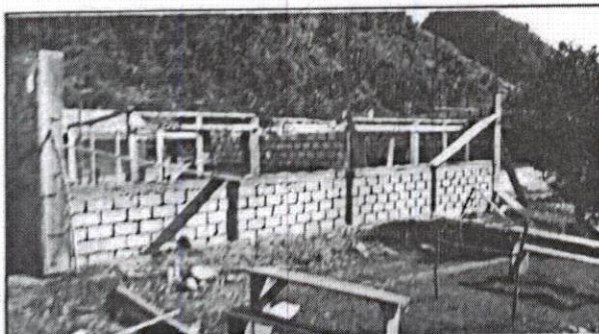
*[Handwritten Signature]*  
Firma y Sello del Presidente de la CPE

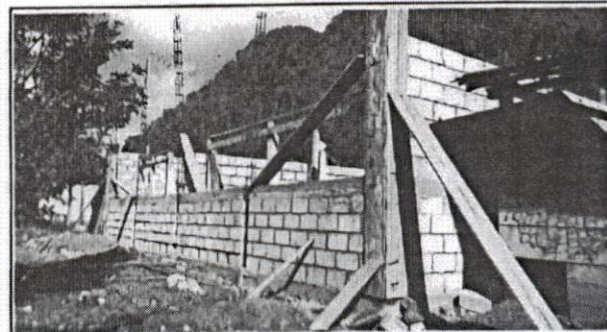

*[Handwritten Signature]*  
Firma y Sello Director Centro Educativo Público

