

SITUACIÓN DEFICIENCIAS DETERMINADAS      PREVIÓ       DURANTE       POSTERIOR

DEPARTAMENTO:	PETÉN	MUNICIPIO:	SAN LUIS
NOMBRE DEL ESTABLECIMIENTO:	EORM	DIRECCIÓN DEL ESTABLECIMIENTO:	CASERIO SECOHUOC
CÓDIGO DEL ESTABLECIMIENTO:	17-09-0104-43	FECHA:	29/08/2024



Foto1: Sustitución de estructura de soporte de madera, por metal.



Foto 2: Sustitución de lamina, por lamina troquelada aluzinc calibre 26

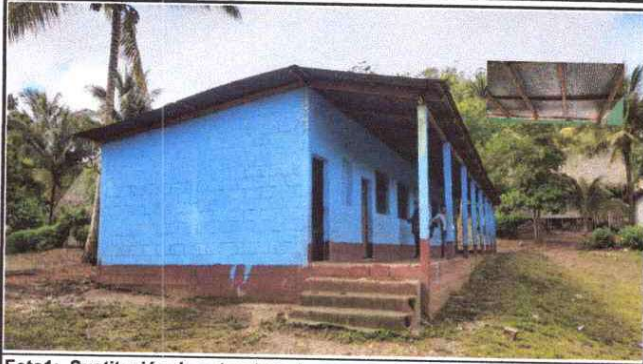

Foto 3: Sustitución de piso de torta en aulas



Foto 4: Sustitución de piso de torta en torta.



Foto 5: Sellado de grietas y fisuras en muro

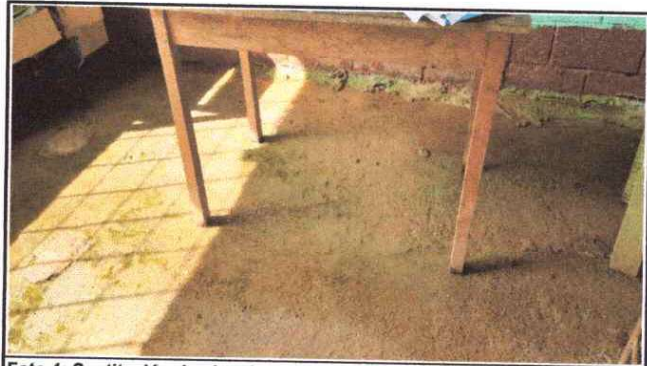

Foto 6:

Observación: Si es necesario se pueden agregar hojas adicionales y actualizar el número de hojas.

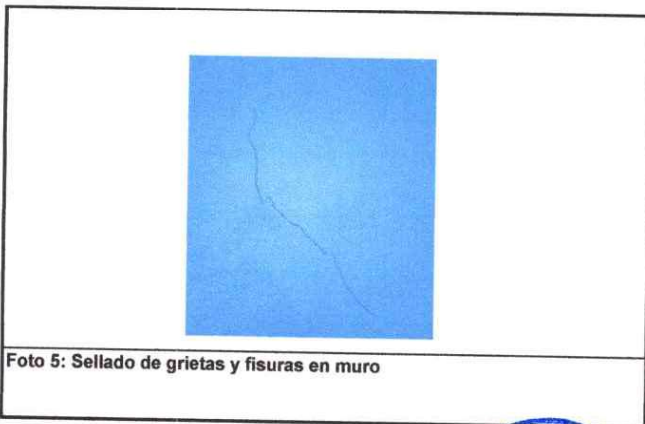

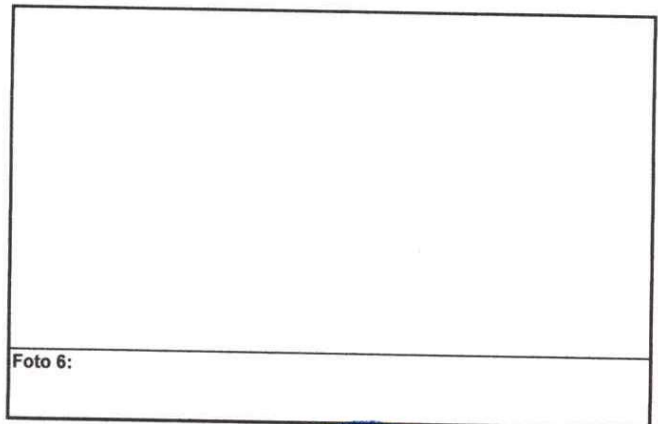

Firma y sello del Presidente de la DPF

Firma y Sello Director Centro Educativo Público