

SITUACIÓN DEFICIENCIAS DETERMINADAS PREVIO DURANTE POSTERIOR

DEPARTAMENTO:	PETEN	MUNICIPIO:	SAN LUIS
NOMBRE DEL ESTABLECIMIENTO:	EORM CASERÍO PUSILÁ ABAJO	DIRECCIÓN DEL ESTABLECIMIENTO:	CASERIO PUSILA ABAJO
CÓDIGO DEL ESTABLECIMIENTO:	17-09-0068-43	FECHA:	28/08/2024



FOTO 1: CAMBIO DE LAMINA



FOTO 2: CAMBIO DE ESTRUCTURA DE SOPORTE



FOTO 3: CAMBIO DE PUERTA PRINCIPAL.



FOTO 4: PINTURA EN MURO EXTERIOR E INTERIOR

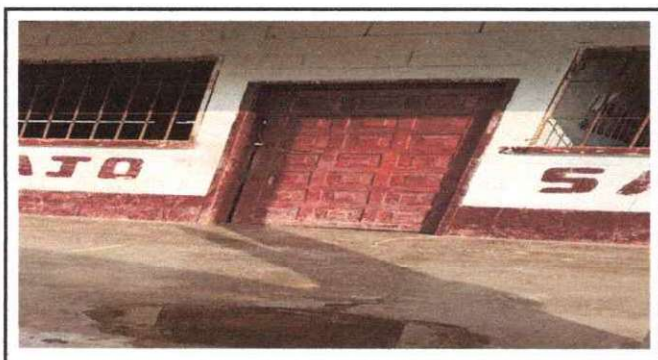

FOTO 5: CAMBIO DE ESTRUCTURA DE TECHO

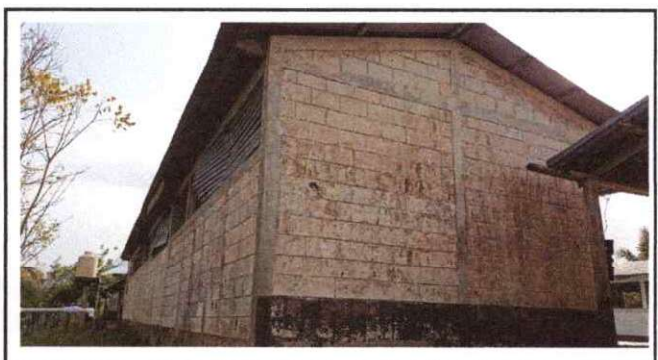

FOTO 6: CAMBIO DE ESTRUCTURA DE SOPORTE

Observación: Si es necesario se pueden agregar hojas adicionales y actualizar el número de hojas.

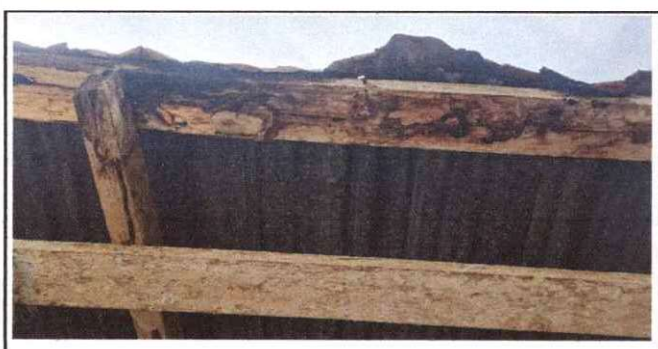
<p><i>Olaya Choc</i></p> <p>Firma y sello del Presidente de la OPF</p>	 <p>Firma y Sello Director Centro Educativo Público</p>
--	---

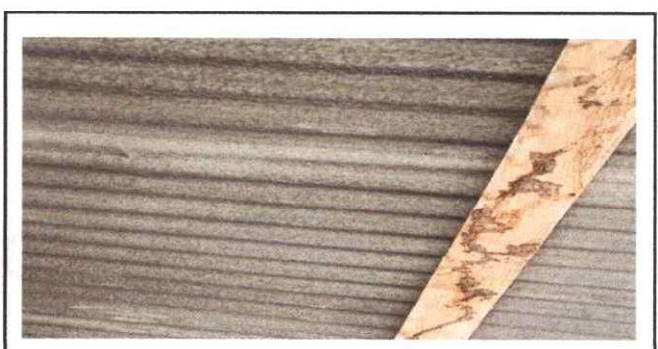