

SITUACIÓN DEFICIENCIAS DETERMINADAS PREVIO DURANTE POSTERIOR

DEPARTAMENTO:	PETÉN	MUNICIPIO:	SAN LUIS
NOMBRE DEL ESTABLECIMIENTO:	EORM	DIRECCIÓN DEL ESTABLECIMIENTO:	CASERÍO EL ARROYON
CÓDIGO DEL ESTABLECIMIENTO:	17-09-0057-43	FECHA:	22/11/2024



Foto 1: SUSTITUCIÓN DE PISO DE TORTA DE CONCRETO



Foto 2: SUSTITUCIÓN DE PISO DE TORTA DE CONCRETO



Foto 3: SUSTITUCIÓN DE PISO DE TORTA DE CONCRETO



Foto 4:





Foto 5: PINTURA EN MUROS INTERIORES Y EXTERIORES



Foto 6: PINTURA EN MUROS INTERIORES Y EXTERIORES

Observación: Si es necesario se pueden agregar hojas adicionales y actualizar el número de hojas.

<p>* Petrona Cuel Teo</p> <p>Firma y sello del Presidente de la OPP</p> 	<p>* </p> <p>Firma y Sello Director Centro Educativo Público</p> 
-------------------------------------------------------------------------------------------------------------------------------------------------------------	--------------------------------------------------------------------------------------------------------------------------------------------------------------------------------------------------------------------------------------------

SITUACIÓN DEFICIENCIAS DETERMINADAS PREVIO DURANTE POSTERIOR

DEPARTAMENTO:	PETÉN	MUNICIPIO:	SAN LUIS
NOMBRE DEL ESTABLECIMIENTO:	EORM	DIRECCIÓN DEL ESTABLECIMIENTO:	CASERÍO EL ARROYON
CÓDIGO DEL ESTABLECIMIENTO:	17-09-0057-43	FECHA:	22/11/2024



Foto 7: PINTURA EN MUROS INTERIORES Y EXTERIORES



Foto 8: PINTURA EN MUROS INTERIORES Y EXTERIORES

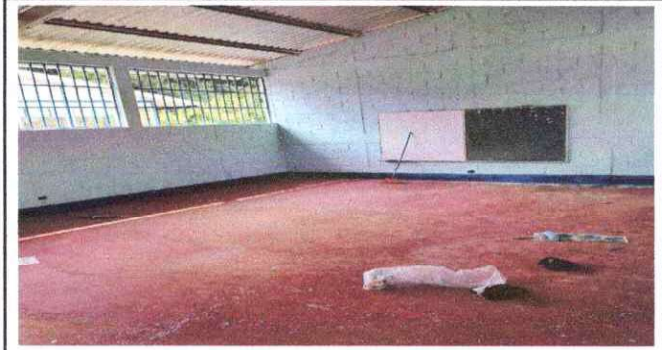

Foto 9: SUSTITUCIÓN DE BALCONES



Foto 10: SUSTITUCIÓN DE BALCONES

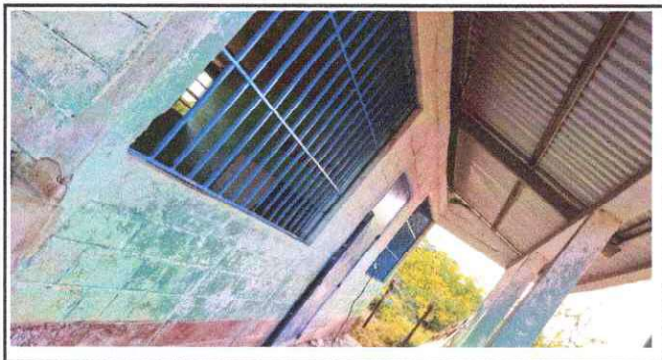

Foto 11: SUSTITUCIÓN DE BALCONES



Foto 12:

Observación: Si es necesario se pueden agregar hojas adicionales y actualizar el número de hojas.

Petrona Cuvul Tec
Firma y sello del Presidente de la OPF

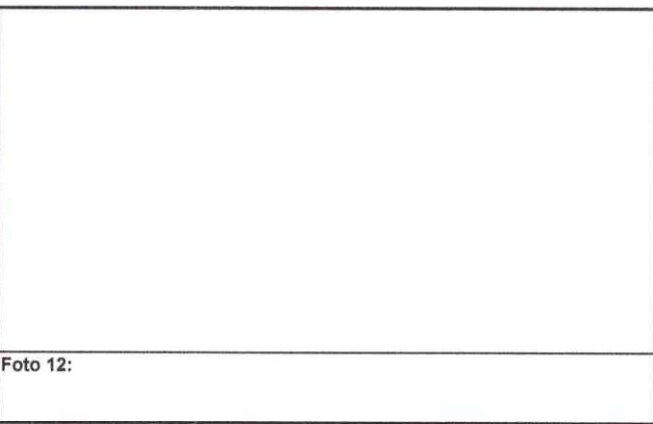

[Signature]
Firma y Sello Director Centro Educativo Público

