

SITUACIÓN DEFICIENCIAS DETERMINADAS PREVIO DURANTE POSTERIOR

DEPARTAMENTO:	PETÉN	MUNICIPIO:	SAN LUIS
NOMBRE DEL ESTABLECIMIENTO:	EORM	DIRECCIÓN DEL ESTABLECIMIENTO:	CASERIO LA PIMIENTA
CÓDIGO DEL ESTABLECIMIENTO:	17-09-0055-43	FECHA:	22/11/2024



Foto 1: REPARACIÓN DE BANQUETA DE CONCRETO.



Foto 2: REPARACIÓN DE TORTA DE CONCRETO.



Foto 3: SUSTITUCIÓN DE BALCON DE HIERRO.



Foto 4: SUSTITUCIÓN DE BALCON DE HIERRO.



Foto 5: SUSTITUCIÓN DE BALCÓN DE HIERRO.



Foto 6: MANTENIMIENTO A ESTRUCTURA DE PUERTA DE METAL

Observación: Si es necesario se pueden agregar hojas adicionales y actualizar el número de hojas.

Jose Angélica Choctul.
Firma y sello del Presidente de la OPE



Firma y Sello Director Centro Educativo Público



SITUACIÓN DEFICIENCIAS DETERMINADAS PREVIO DURANTE POSTERIOR

DEPARTAMENTO:	PETÉN	MUNICIPIO:	SAN LUIS
NOMBRE DEL ESTABLECIMIENTO:	EORM	DIRECCIÓN DEL ESTABLECIMIENTO:	CASERIO LA PIMIENTA
CÓDIGO DEL ESTABLECIMIENTO:	17-09-0055-43	FECHA:	22/11/2024



Foto 7: MANTENIMIENTO A ESTRUCTURA DE PUERTA DE METAL.



Foto 8: MANTENIMIENTO A ESTRUCTURA DE PUERTA DE METAL.



Foto 9: PINTURA EN MUROS INTERIORES Y EXTERIORES.

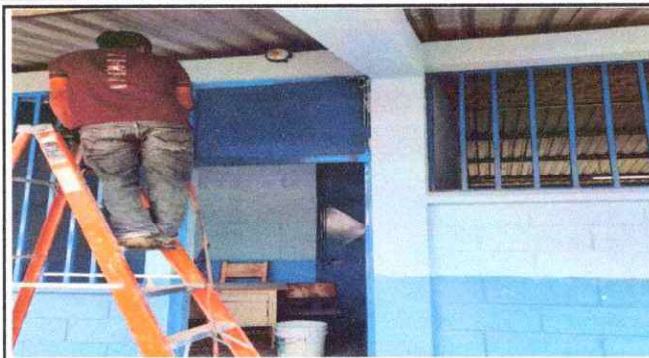

Foto 10: PINTURA EN MUROS INTERIORES Y EXTERIORES.





Foto 11: SUSTITUCIÓN DE CHAPA

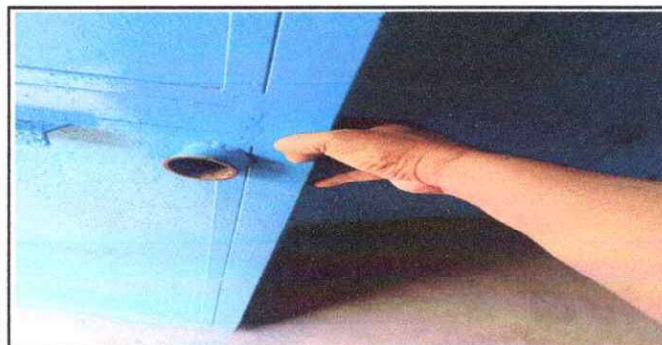

Foto 12: SUSTITUCIÓN DE CHAPA

Observación: Si es necesario se pueden agregar hojas adicionales y actualizar el número de hojas.

Jose Amador de Dios
Firma y sello del Presidente de la OPF



[Signature]
Firma y Sello Director Centro Educativo Público



SITUACIÓN DEFICIENCIAS DETERMINADAS PREVIO DURANTE POSTERIOR

DEPARTAMENTO:	PETÉN	MUNICIPIO:	SAN LUIS
NOMBRE DEL ESTABLECIMIENTO:	EORM	DIRECCIÓN DEL ESTABLECIMIENTO:	CASERIO LA PIMIENTA
CÓDIGO DEL ESTABLECIMIENTO:	17-09-0055-43	FECHA:	22/11/2024



Foto 13: SUSTITUCIÓN DE LAMPARA TIPO LED



Foto 14: SUSTITUCIÓN DE LAMPARA TIPO LED



Foto 15:



Foto 16:



Foto 17:



Foto 18:

Observación: Si es necesario se pueden agregar hojas adicionales y actualizar el número de hojas.

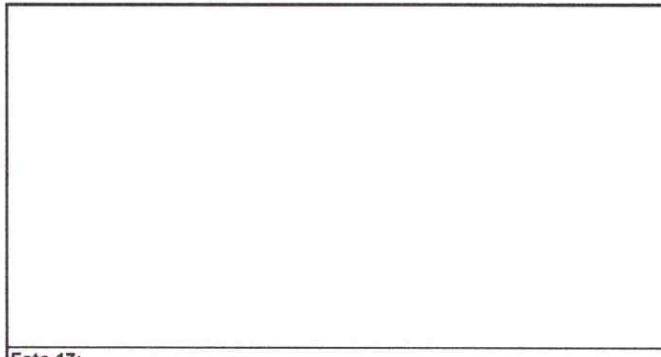
<p><i>José Anastasio Choctol</i></p> <p>Firma y sello del Presidente de la OPF</p>	<p><i>[Signature]</i></p> <p>Firma y Sello Director Centro Educativo Público</p>
--	--

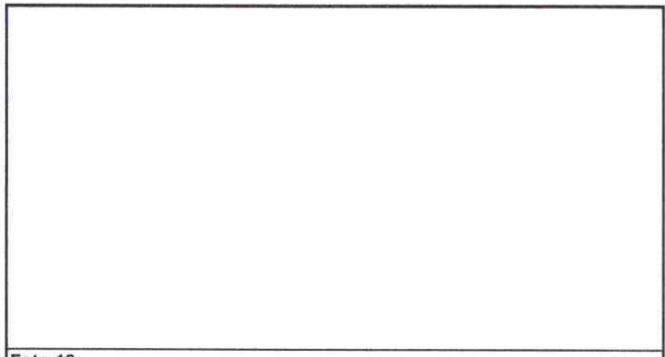