



Ministerio de Educación
Guatemala

REGISTRO FOTOGRÁFICO PROGRAMA DE MANTENIMIENTO DE EDIFICIOS ESCOLARES PÚBLICOS

PRA-FOR-123
Versión 1

SITUACIÓN DEFICIENCIAS DETERMINADAS:

PREVIO

DURANTE

POSTERIOR

DEPARTAMENTO:	PETÉN	MUNICIPIO:	SAN LUIS
NOMBRE DEL ESTABLECIMIENTO:	EORM	DIRECCIÓN DEL ESTABLECIMIENTO:	CASERIO BARRIO NUEVO IXBOBÓ
CÓDIGO DEL ESTABLECIMIENTO:	17-09-0047-43	FECHA:	28/08/2024



Foto 7: Sustitución de puertas en servicios sanitarios.



Foto 8: Sustitución de ventanas de madera por metal



Foto 9: Sustitución de balcones de metal



Foto 10: Sustitucion de piso cerámico



Foto 11: Pintura en muros exteriores e interiores.



Foto 12: Mantenimiento a portón de metal.

Observación: Si es necesario se pueden agregar hojas adicionales y actualizar el número de hojas.

Roselia Verónica González Gómez

Firma y sello del Presidente de la OPF



[Handwritten signature]

Firma y Sello Director Centro Educativo Público





Ministerio de Educación
Guatemala

REGISTRO FOTOGRÁFICO PROGRAMA DE MANTENIMIENTO DE EDIFICIOS ESCOLARES PÚBLICOS

PRA-FOR-123
Versión 1

ITUACIÓN DEFICIENCIAS DETERMINADAS

PREVIO

DURANTE

POSTERIOR

DEPARTAMENTO:	PETÉN	MUNICIPIO:	SAN LUIS
NOMBRE DEL ESTABLECIMIENTO:	EORM	DIRECCIÓN DEL ESTABLECIMIENTO:	CASERIO BARRIO NUEVO IXBOBÓ
CÓDIGO DEL ESTABLECIMIENTO:	17-09-0047-43	FECHA:	28/08/2024



Foto1: Sustitución de lámina, por lámina troquelada aluzinc calibre 26.



Foto 2: Sustitución de elementos de fijación.



Foto 3: Sustitución de estructura de soporte de madera por metal.



Foto 4: Mantenimiento a estructura de puertas de metal.



Foto 5: Sustitución de chapa.



Foto 6: Sustitución de puertas.

Observación: Si es necesario se pueden agregar hojas adicionales y actualizar el número de hojas.

Proselia Verónica González Gómez
Firma y sello del Presidente de la OPF



[Signature]
Firma y Sello Director Centro Educativo Público





Ministerio de Educación
Guatemala

REGISTRO FOTOGRÁFICO PROGRAMA DE MANTENIMIENTO DE EDIFICIOS ESCOLARES PÚBLICOS

PRA-FOR-123
Versión 1

ITUACIÓN DEFICIENCIAS DETERMINADAS

PREVIO

DURANTE

POSTERIOR

DEPARTAMENTO:	PETÉN	MUNICIPIO:	SAN LUIS
NOMBRE DEL ESTABLECIMIENTO:	EORM	DIRECCIÓN DEL ESTABLECIMIENTO:	CASERIO BARRIO NUEVO IXBOBÓ
CÓDIGO DEL ESTABLECIMIENTO:	17-09-0047-43	FECHA:	28/08/2024



Foto 13: Sustitución de lámparas tipo led .



Foto 14: Reparación de cableado eléctrico.

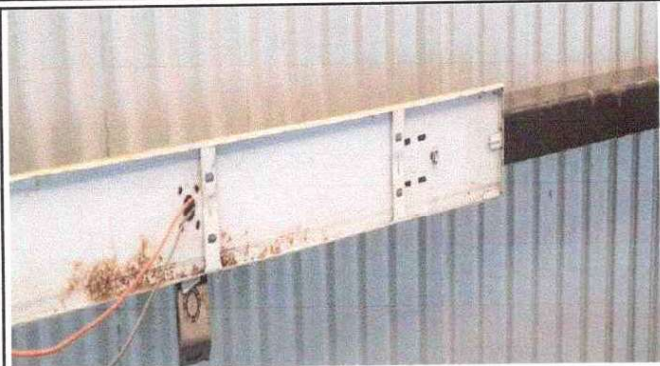

Observación: Si es necesario se pueden agregar hojas adicionales y actualizar el número de hojas.

Roselia Verónica González Gómez
Firma y sello del Presidente de la OPF

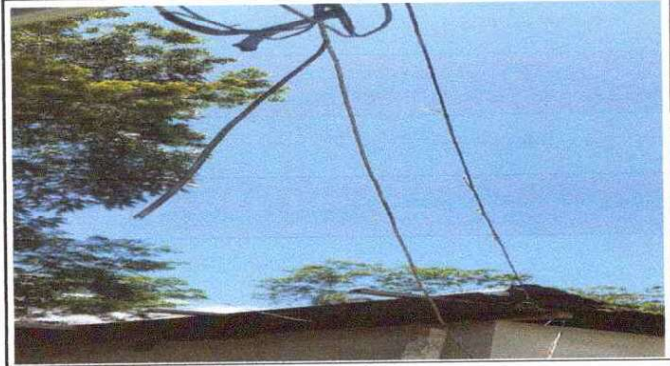
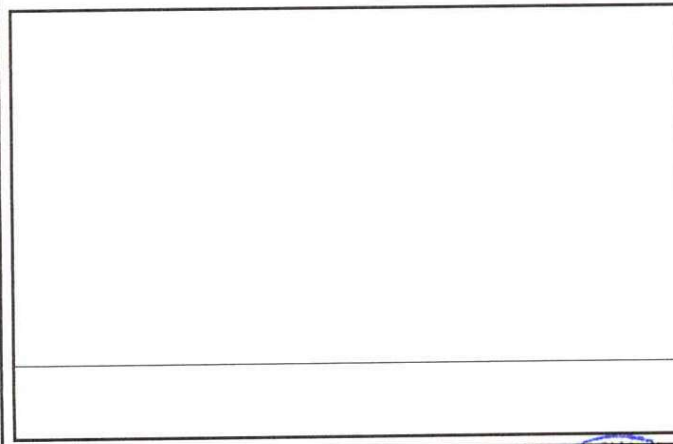
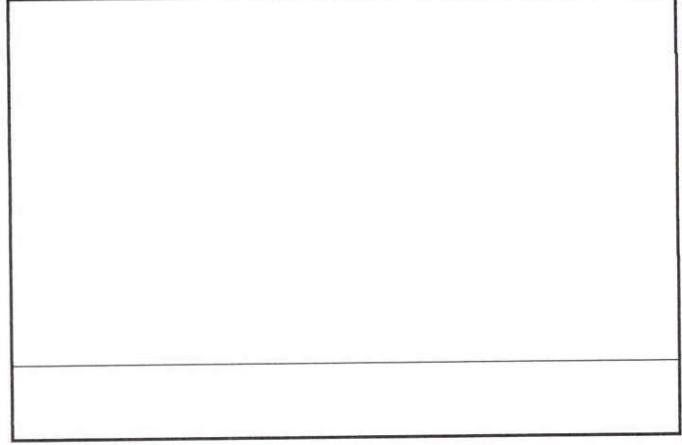
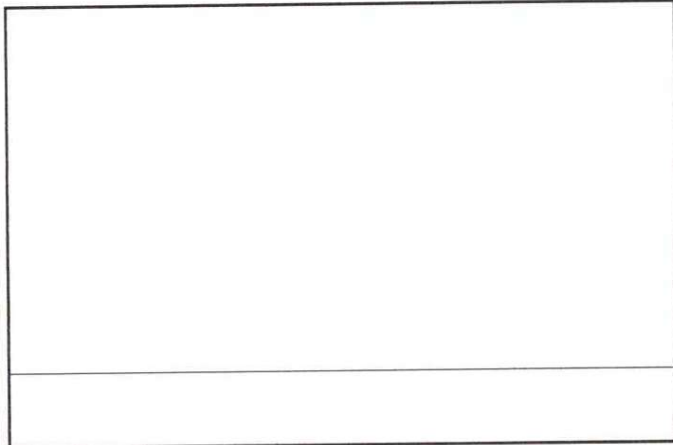

[Signature]
Firma y Sello Director Centro Educativo Público

