

SITUACIÓN DEFICIENCIAS DETERMINADAS PREVIO DURANTE POSTERIOR

DEPARTAMENTO:	PETEN	MUNICIPIO:	SAN LUIS
NOMBRE DEL ESTABLECIMIENTO:	ESCUELA OFICIAL RURAL MIXTA	DIRECCIÓN DEL ESTABLECIMIENTO:	BARRIO LA FLORIDA
CÓDIGO DEL ESTABLECIMIENTO:	17-09-0045-43	FECHA:	9/11/2024



FOTO 1. INSTALACION DE ESTRUCTURA DE SOPORTE DE METAL



FOTO 2. INSTALACION DE LAMINA TROQUELADA ALUCINC CALIBRE 26



FOTO 3. INSTALACION DE BALCON



FOTO 4. SUSTITUCION DE PUERTA



FOTO 5. INSTALACION DE CANAL



FOTO 6. CERNIDO EN MURO

Observación: Si es necesario se pueden agregar hojas adicionales y actualizar el número de hojas.



Firma y sello del Presidente de la OPF



Firma y Sello Director Centro Educativo Público



SITUACIÓN DEFICIENCIAS DETERMINADAS PREVIO DURANTE POSTERIOR

DEPARTAMENTO:	PETEN	MUNICIPIO:	SAN LUIS
NOMBRE DEL ESTABLECIMIENTO:	ESCUELA OFICIAL RURAL MIXTA	DIRECCIÓN DEL ESTABLECIMIENTO:	BARRIO LA FLORIDA
CÓDIGO DEL ESTABLECIMIENTO:	17-09-0045-43	FECHA:	9/11/2024



FOTO 7. SUSTITUCION DE PISO DE GRANITO





FOTO 8. PINTURA EXTERIOR E INTERIOR

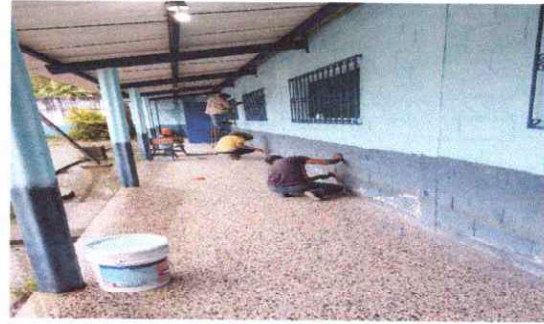

FOTO 9. PINTURA EXTERIOR E INTERIOR

Observación: Si es necesario se pueden agregar hojas adicionales y actualizar el número de hojas.

 Firma y sello del Presidente de la OPF	 Firma y Sello Director Centro Educativo Público
---	---

