



**REGISTRO FOTOGRÁFICO  
PROGRAMA DE MANTENIMIENTO DE EDIFICIOS ESCOLARES PÚBLICOS**

PRA-FOR-122  
Versión 1

Ministerio de Educación  
GUATEMALA

SITUACIÓN DEFICIENCIAS DETERMINADAS

PREVIO

DURANTE

POSTERIOR

DEPARTAMENTO:	Petén	MUNICIPIO:	San Luis
NOMBRE DEL ESTABLECIMIENTO:	Escuela Oficial de Párvulos	DIRECCIÓN DEL ESTABLECIMIENTO:	Caserío Joventé Tzuncal
CÓDIGO DEL ESTABLECIMIENTO:	17-09-0035-42	FECHA:	5/04/2024



Foto 1: Instalación de ventanas pvc y barandas.



Foto 2: Sustitución de techo de corredor.

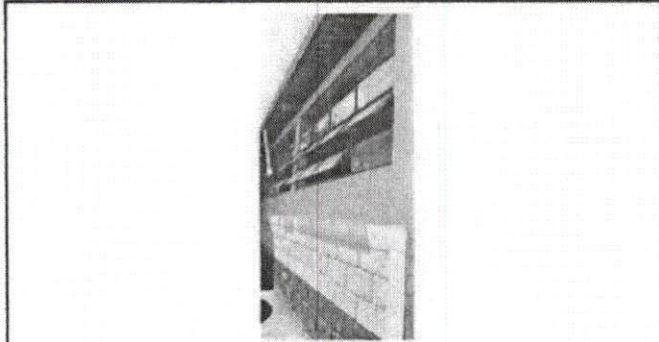

Foto 3: Mantenimiento de puestar de metal.

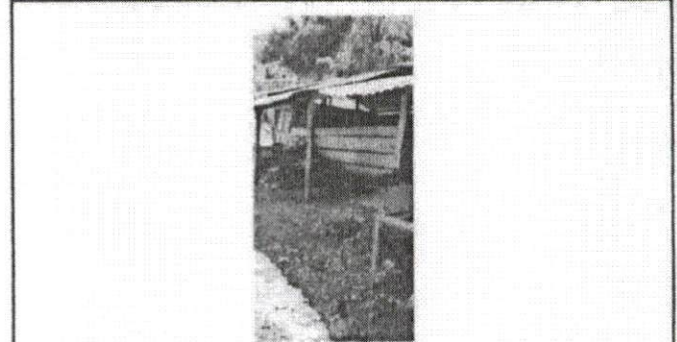

Foto 4: Mantenimiento de banqueta.

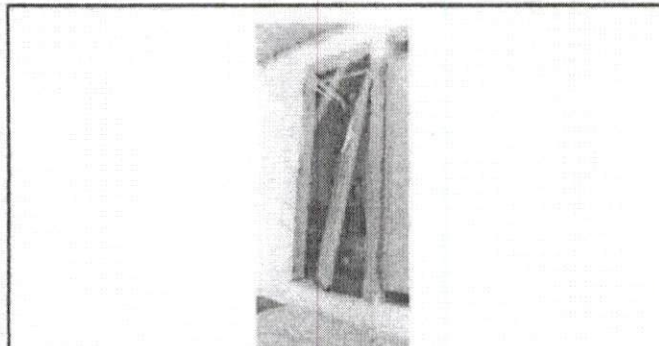

Foto 5: Mantenimiento de banqueta.

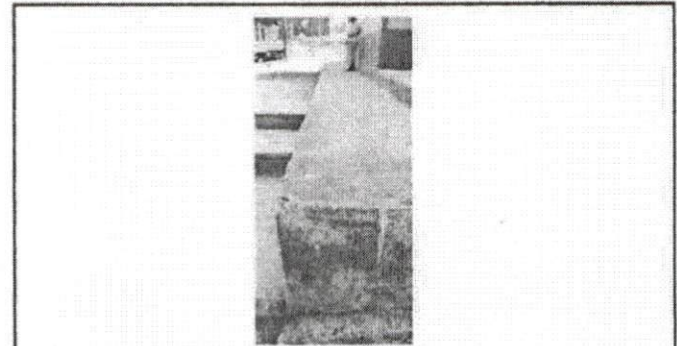

Foto 6: Instalación del piso liso.

Observación: Si es necesario se pueden agregar hojas adicionales y actualizar el número de hojas.

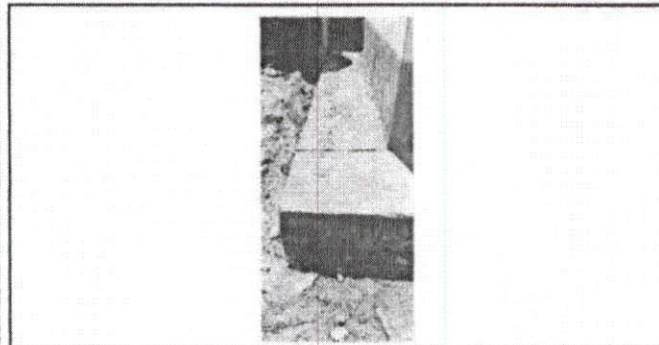
*Jesús Alfredo Quij*

Firma y sello del Presidente de la O.P.F. E.O.D.P.

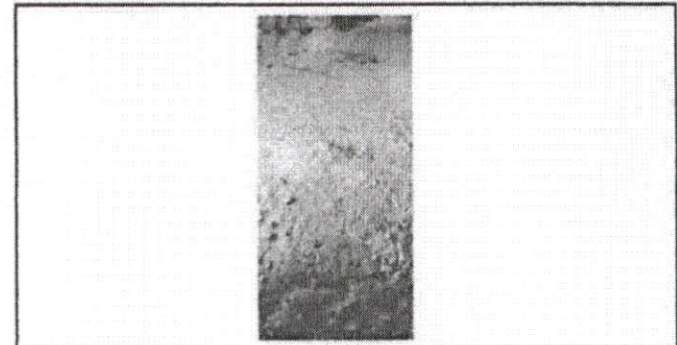
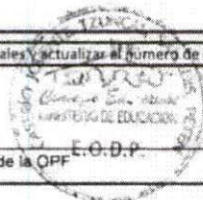

*Waz...*

Firma y Sello Director Centro Educativo Público

