

SITUACIÓN DEFICIENCIAS DETERMINADAS PREVIO DURANTE POSTERIOR

DEPARTAMENTO:	Petén	MUNICIPIO:	San Luis
NOMBRE DEL ESTABLECIMIENTO:	EODP	DIRECCIÓN DEL ESTABLECIMIENTO:	CASERIO SEHAMAY
CÓDIGO DEL ESTABLECIMIENTO:	17-09-0025-42	FECHA:	30/08/2024



Observación: Si es necesario se pueden agregar hojas adicionales y actualizar el número de hojas.

<p><i>Margarita Cajón Cruz</i> Firma y sello del Presidente de la DPF</p>	<p><i>[Signature]</i> Firma y Sello Director Centro Educativo Público</p>
---	---



REGISTRO FOTOGRÁFICO
PROGRAMA DE MANTENIMIENTO DE EDIFICIOS ESCOLARES PÚBLICOS

PRA-FOR-123
Versión 1

SITUACIÓN DEFICIENCIAS DETERMINADAS

PREVIO

DURANTE

POSTERIOR

DEPARTAMENTO:	Petén	MUNICIPIO:	San Luis
NOMBRE DEL ESTABLECIMIENTO:	EODP	DIRECCIÓN DEL ESTABLECIMIENTO:	Caserío Sehamay
CÓDIGO DEL ESTABLECIMIENTO:	17-09-0025-42	FECHA:	30/08/2024



Foto 7: Sustitución de piso de cemento líquido



Foto 8: Reparación de cuneta de concreto

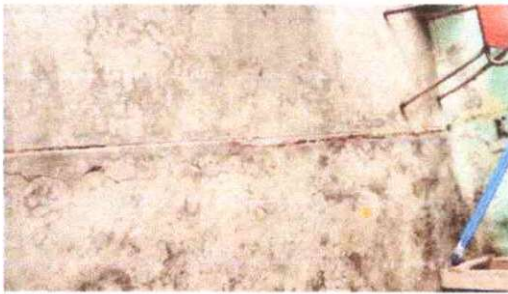

Foto 9: pintura en muros exteriores e interiores



Foto 10: Sustitución de canal de metal



Foto 11: Sustitución de ducto eléctrico + accesorios

Foto 12:

Observación: Si es necesario se pueden agregar hojas adicionales y actualizar el número de hojas.

Margarita Caybon Cuel

Firma y sello del Presidente de la OPF

Firma y Sello Director Centro Educativo Público