



**REGISTRO FOTOGRÁFICO
PROGRAMA DE MANTENIMIENTO DE EDIFICIOS ESCOLARES PÚBLICOS**

PRA-FOR-123
Versión 1

SITUACIÓN DEFICIENCIAS DETERMINADAS PREVIÓ DURANTE POSTERIOR

DEPARTAMENTO:	PETÉN	MUNICIPIO:	SAN LUIS
NOMBRE DEL ESTABLECIMIENTO:	ESCUELA OFICIAL DE PÁRVULOS	DIRECCIÓN DEL ESTABLECIMIENTO:	CASERÍO COTOXA, SAN LUIS, PETÉN
CÓDIGO DEL ESTABLECIMIENTO:	17-09-0021-42	FECHA:	4/04/2024



Foto 1: De mediana distancia que muestra como se encontraba el Aula y Cocina.



Foto 2: De mediana distancia que muestra de otro ángulo la cocina y el Aula

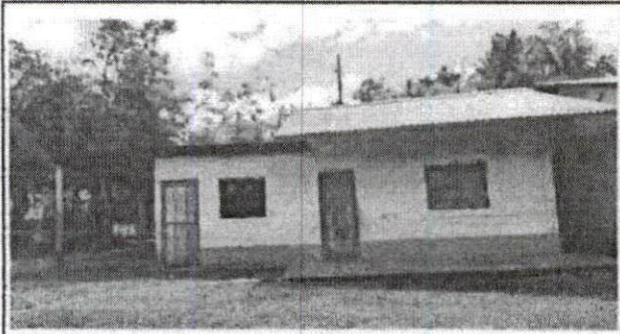

Foto 3: De mediana distancia que muestra como se encontraban los baños

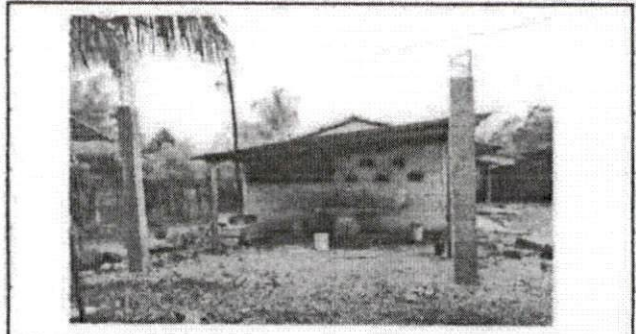

Foto 4: De mediana distancia que muestra como se encontraba la puerta y los balcones del aula

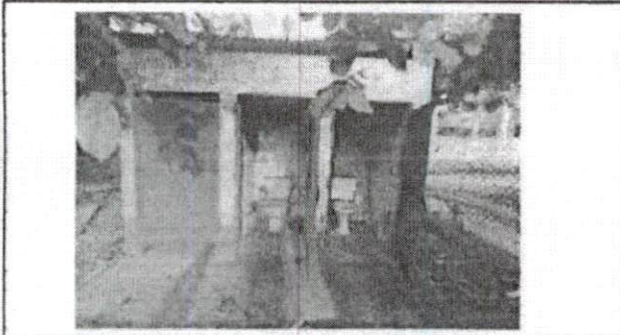

Foto 5: De mediana distancia que muestra como se encontraba la puerta y los balcones del aula

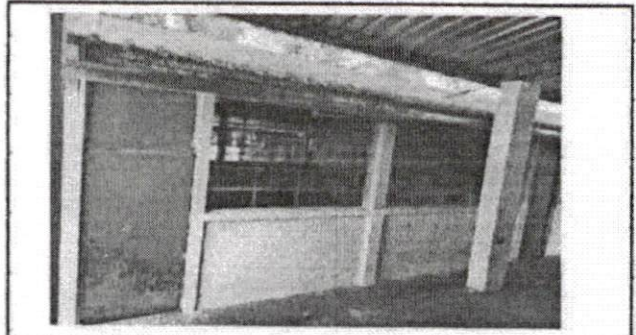

Foto 6: De mediana distancia que muestra como se encontraban los balcones

Observación: Si es necesario se pueden agregar hojas adicionales y actualizar el número de hojas.

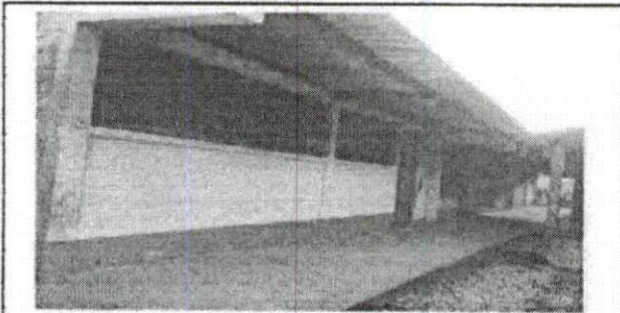
Firma y sello del Presidente de la OPF

Firma y Sello Director Centro Educativo Público

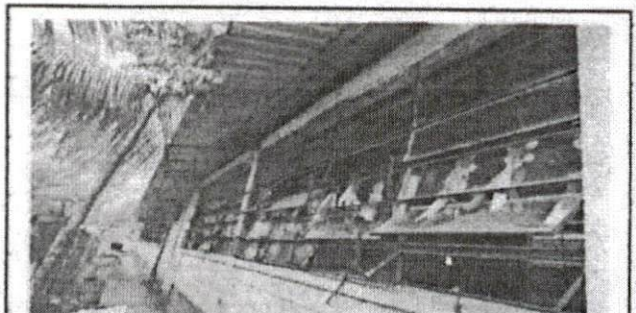

REGISTRO FOTOGRÁFICO
PROGRAMA DE MANTENIMIENTO DE EDIFICIOS ESCOLARES PÚBLICOS

PRA-FOR-123
Versión 1

SITUACIÓN DEFICIENCIAS DETERMINADAS

PREVIO

DURANTE

POSTERIOR

DEPARTAMENTO:	PETÉN	MUNICIPIO:	SAN LUIS
NOMBRE DEL ESTABLECIMIENTO	ESCUELA OFICIAL DE PÁRVULOS	DIRECCIÓN DEL ESTABLECIMIENTO:	CASERÍO COTOXA, SAN LUIS, PETÉN
CÓDIGO DEL ESTABLECIMIENTO:	17-09-0021-42	FECHA:	4/04/2024



Foto 1: De mediana distancia que muestra como se veía deterioradas las paredes



Foto 2: De mediana distancia que muestra la puerta y ventana de la cocina

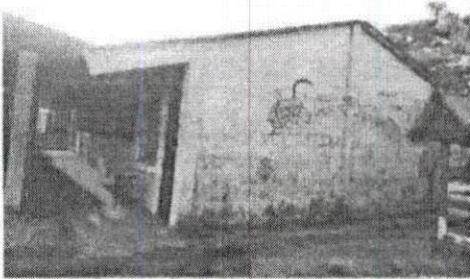

Foto 3: De mediana distancia que muestra el piso y el chorro de agua entubada en la cocina

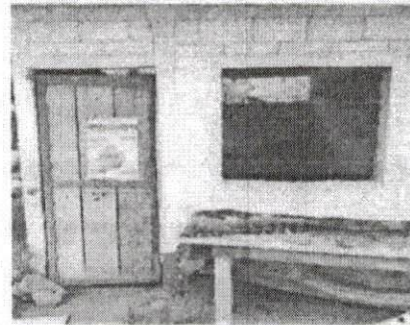

Foto 4: De mediana distancia que muestra como se encontraba la pared del Aula

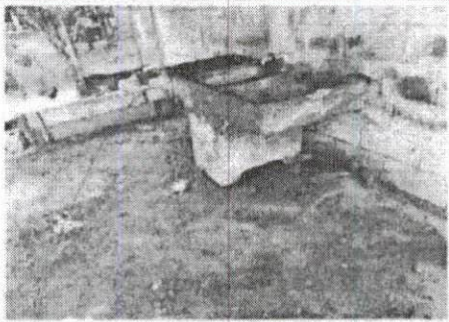

Foto 5: De mediana distancia que muestra el piso de la cocina



Foto 6: De mediana distancia que muestra como se encontraban el portón de ingreso al establecimiento

Observación: Si es necesario se pueden agregar hojas adicionales y actualizar el número de hojas.

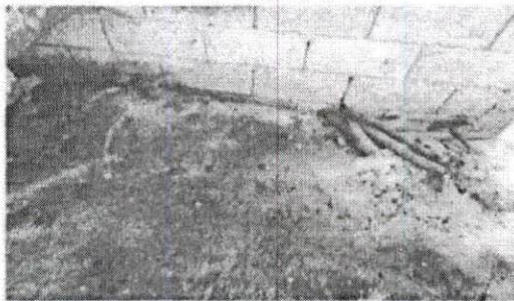
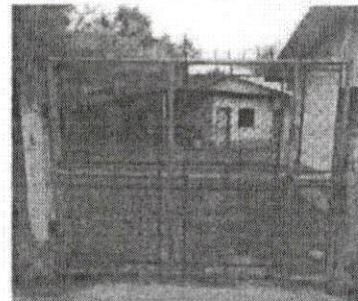
Firma y sello del Presidente de la OPF

Firma y Sello Director Centro Educativo Público