

SITUACIÓN DEFICIENCIAS DETERMINADAS

PREVIO

DURANTE

POSTERIOR

DEPARTAMENTO:	Petén	MUNICIPIO:	San Luis
NOMBRE DEL ESTABLECIMIENTO:	Escuela Oficial de Párvulos Barrio La Florida	DIRECCIÓN DEL ESTABLECIMIENTO:	Barrio La Florida
CÓDIGO DEL ESTABLECIMIENTO:	17-09-0018-42	FECHA:	25 de noviembre de 2024



Foto 1: Sustitución de lámina por lámina troquelada aluzinc calibre 26 en cocina



Foto 2: Instalación de lámina troquelada aluzinc en cocina



Foto 3: Sustitución de estructura de soporte de madera, por metal



Foto 4: Instalación de Estructura portante



Foto 5: Sustitución de puerta en cocina



Foto 6: Sustitución de balcones de metal en cocina

**Observación:** Si es necesario se pueden agregar hojas adicionales y actualizar el número de hojas.

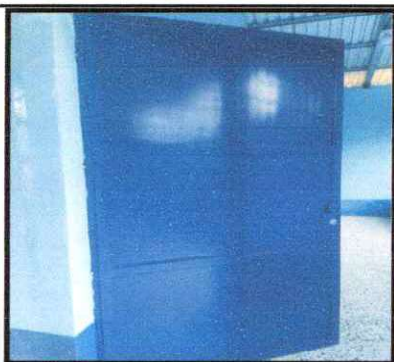
*Srda. Maribel Xolcaal*

Firma y sello del Presidente de la OPE



*[Signature]*

Firma y Sello Director Centro Educativo Público



SITUACIÓN DEFICIENCIAS DETERMINADAS

PREVIO

DURANTE

POSTERIOR

DEPARTAMENTO:	Petén	MUNICIPIO:	San Luis
NOMBRE DEL ESTABLECIMIENTO:	Escuela Oficial de Párvulos Barrio La Florida	DIRECCIÓN DEL ESTABLECIMIENTO:	Barrio La Florida
CÓDIGO DEL ESTABLECIMIENTO:	17-09-0018-42	FECHA:	25 de noviembre de 2024



Foto7: Reparación de piso de granito en cocina



Foto 8: Repello en paredes de cocina



Foto 9: Cernido en paredes de cocina

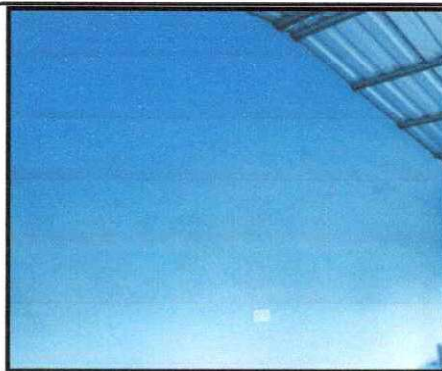

Foto 10: Sustitución de depósito de agua de 1500 lts



Foto 11: Reparación de cableado eléctrico

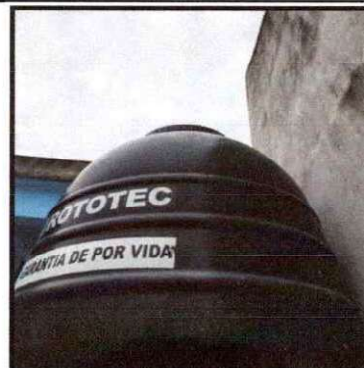

Foto 12: Sustitución de plafoneras

Observación: Si es necesario se pueden agregar hojas adicionales y actualizar el número de hojas.

<p><i>Saydamaribaxolcaal</i></p> <p>Firma y sello del Presidente de la OPF</p>	<p><i>[Signature]</i></p> <p>Firma y Sello Director Centro Educativo Público</p>
--	--



SITUACIÓN DEFICIENCIAS DETERMINADAS

PREVIO

DURANTE

POSTERIOR

DEPARTAMENTO:	Petén	MUNICIPIO:	San Luis
NOMBRE DEL ESTABLECIMIENTO:	Escuela Oficial de Párvulos Barrio La Florida	DIRECCIÓN DEL ESTABLECIMIENTO:	Barrio la Florida
CÓDIGO DEL ESTABLECIMIENTO:	17-09-0018-42	FECHA:	25 de noviembre de 2024



Foto 13: Sustrucción de tableros de filipones



Foto 14: Sustrucción de estructura de soporte de madera por metal en baño y bodega



Foto 15: Sustrucción de lámina aluzinc



Foto 16: Mantenimiento a estructura de metal, (lijado y aplicación de pintura en puerta de baños)

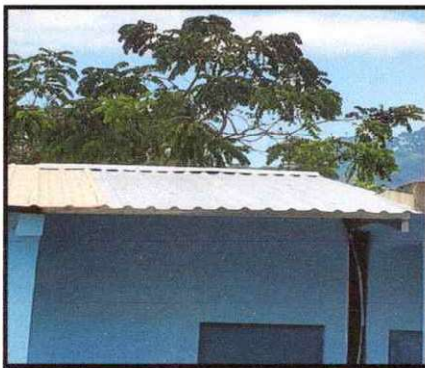

Foto 17: Mantenimiento a balcones de metal

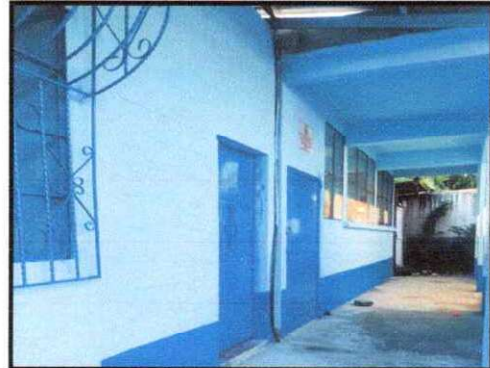

Foto 18: Sustrucción de bajada de agua pluvial de metal por tubo PVC 3"

**Observación:** Si es necesario se pueden agregar hojas adicionales y actualizar el número de hojas.

*Sayda Masibel Xolcaal*

Firma y sello del Presidente de la OPE



*[Signature]*

Firma y Sello Director Centro Educativo Público



SITUACIÓN DEFICIENCIAS DETERMINADAS

PREVIO

DURANTE

POSTERIOR

DEPARTAMENTO:	Petén	MUNICIPIO:	San Luis
NOMBRE DEL ESTABLECIMIENTO:	Escuela Oficial de Párvulos Barrio La Florida	DIRECCIÓN DEL ESTABLECIMIENTO:	Barrio La Florida
CÓDIGO DEL ESTABLECIMIENTO:	17-09-0018-42	FECHA:	25 de noviembre de 2024



Foto 19: Aplicación de pintura en paredes interiores y exteriores



Foto 20: Sustitución de accesorios de inodoro



Foto 21: Sustitución de inodoro

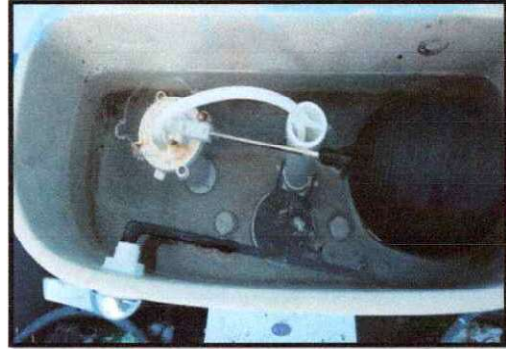

Foto 22: Sustitución de azulejo



Foto 23: Instalación de tubería para agua potable



Foto 24: Instalación de pila y 1 lavadero en cocina

**Observación:** Si es necesario se pueden agregar hojas adicionales y actualizar el número de hojas.

Sayda Maribel Xolcaal

Firma y sello del Presidente de la OPF



Firma y Sello Director Centro Educativo Público



SITUACIÓN DEFICIENCIAS DETERMINADAS      PREVIO       DURANTE       POSTERIOR

DEPARTAMENTO:	Petén	MUNICIPIO:	San Luis
NOMBRE DEL ESTABLECIMIENTO:	Escuela Oficial de Párvulos Barrio La Florida	DIRECCIÓN DEL ESTABLECIMIENTO:	Barrio La Florida
CÓDIGO DEL ESTABLECIMIENTO:	17-09-0018-42	FECHA:	25 de noviembre de 2024



Foto 25: Sustrucción de estufa rural completa (plancha y chimenea)



Foto 26: Muro de contención

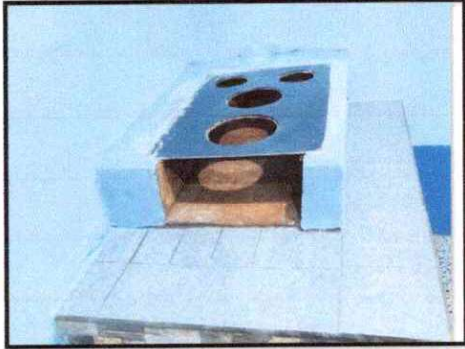

Foto 27: Sustrucción de azulejo en estufa rural completa (plancha y chimenea)



Foto 28: Instalación de azulejo en pila de baños

Foto

Fot

**Observación:** Si es necesario se pueden agregar hojas adicionales y actualizar el número de hojas.

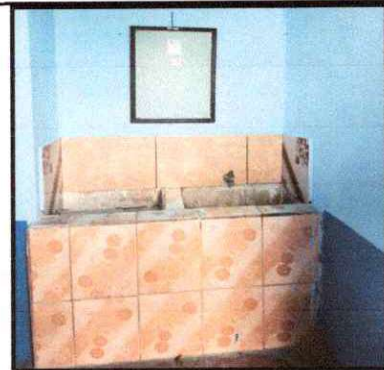
*Sayda Maribel Xol Caal*  
Firma y sello del Presidente de la OPF

\_\_\_\_\_  
Firma y Sello Director Centro Educativo Público

