



**REGISTRO FOTOGRÁFICO
PROGRAMA DE MANTENIMIENTO DE EDIFICIOS ESCOLARES PÚBLICOS**

PRA-FOR-123
Versión 1

Ministerio de Educación
G U A T E M A L A

SITUACIÓN DEFICIENCIAS DETERMINADAS

PREVIO

DURANTE

POSTERIOR

DEPARTAMENTO:	Petén	MUNICIPIO:	San Luis
NOMBRE DEL ESTABLECIMIENTO:	EODP	DIRECCIÓN DEL ESTABLECIMIENTO:	Caserío Barrio Nuevo Ixbobo
CÓDIGO DEL ESTABLECIMIENTO:	17-09-0013-42	FECHA:	10/11/2024



Foto 1: Sustitución de lámina, por lámina troquelada aluzinc calibre 26.



Foto 2: Sustitución de estructura de soporte de metal, por metal.



Foto 3: Mantenimiento a estructura (lijado, cambio de tubo, cepillado, sujeciones, aplicación de pintura).

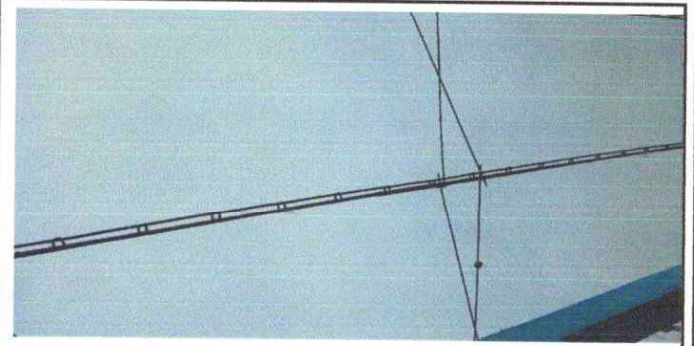

Foto 4: Sustitución de estructura de metal de ventana

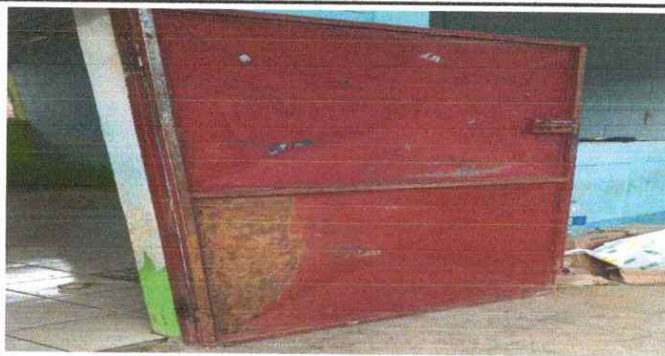

Foto 5: Sustitución de vidrios.



Foto 6: Sustitución de piso cemento liquido.

Observación: Si es necesario se pueden agregar hojas adicionales y actualizar el número de hojas.

Candy A M.

Firma y sello del Presidente de la OPF



[Signature]

Firma y Sello Director Centro Educativo Público





Ministerio de Educación
Sistema

REGISTRO FOTOGRÁFICO PROGRAMA DE MANTENIMIENTO DE EDIFICIOS ESCOLARES PÚBLICOS

PRA-FOR-123
Versión 1

SITUACIÓN DEFICIENCIAS DETERMINADAS

PREVIO

DURANTE

POSTERIOR

DEPARTAMENTO:	Petén	MUNICIPIO:	San Luis
NOMBRE DEL ESTABLECIMIENTO:	EODP	DIRECCIÓN DEL ESTABLECIMIENTO:	Caserío Barrio Nuevo Ixbobo
CÓDIGO DEL ESTABLECIMIENTO:	17-09-0013-42	FECHA:	10/11/2024



Foto 7: Mantenimiento a portones de metal.



Foto 8: Reparación de banquetas de concreto.



Foto 9: Reparación de cableado eléctrico.



Foto 10: Sustitución de piso torta de concreto.

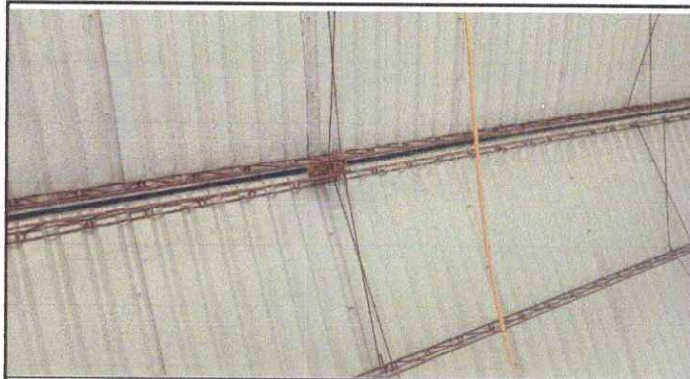

Foto 11: Sustitución de capote de lámina para lamina troquelada.



Foto 12: Reparación de muro perimetral de block

Observación: Si es necesario se pueden agregar hojas adicionales y actualizar el número de hojas.

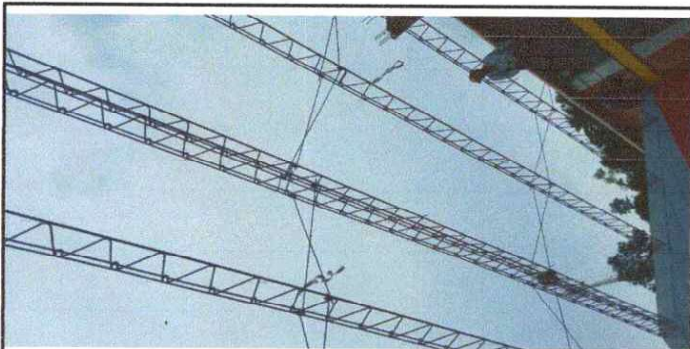
Gaudy A.M.
Firma y sello del Presidente de la OPF

[Signature]
Firma y Sello Director Centro Educativo Público