



Ministerio de Educación
GUATEMALA

REGISTRO FOTOGRÁFICO PROGRAMA DE MANTENIMIENTO DE EDIFICIOS ESCOLARES PÚBLICOS

PRA-FOR-123
Versión 1

SITUACIÓN DEFICIENCIAS DETERMINADAS

PREVIO

DURANTE

POSTERIOR

DEPARTAMENTO:	Petén.	MUNICIPIO:	Dolores.
NOMBRE DEL ESTABLECIMIENTO:	Escuela Oficial Rural Mixta Caserío El Pedregal	DIRECCIÓN DEL ESTABLECIMIENTO:	Caserío El Pedregal.
CÓDIGO DEL ESTABLECIMIENTO:	17-08-2206-43	FECHA:	22/11/2024



Foto1: Reparación de Estructura del baño y pintura y torta de cemento



Foto 2: Reparación de Torta de cemento en el corredor, colocación de puerta nueva y pintura en interior y exterior .



Foto 3: Reparación de cerco perimetral de alambre de pua.

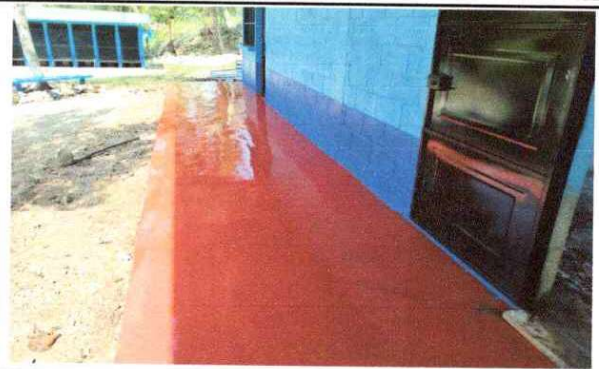

Foto 4: Reparación de piso torta de concreto, salon de clases.



Foto 5: Vista frontal del centro educativo con las reparaciones



Foto 6: Reparación de techo, colocacion de balcones y puerta en el lado de atrás de la escuela.

Observación: Si es necesario se pueden agregar hojas adicionales y actualizar el número de hojas.

Vidal Ladino G.

Firma y sello del Presidente de la OPF

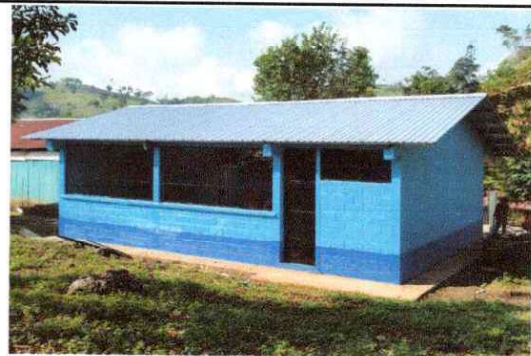

[Signature]

Firma y Sello Director Centro Educativo Público

