



**REGISTRO FOTOGRÁFICO
PROGRAMA DE MANTENIMIENTO DE EDIFICIOS ESCOLARES PÚBLICOS**

PRA-FOR-123
Versión 1

SITUACIÓN DEFICIENCIAS DETERMINADAS

PREVIO

DURANTE

POSTERIOR

DEPARTAMENTO:	Petén	MUNICIPIO:	Dolores
NOMBRE DEL ESTABLECIMIENTO:	Escuela Oficial Rural Mixta	DIRECCIÓN DEL ESTABLECIMIENTO:	Caserío Suculté, Dolores, Petén
CÓDIGO DEL ESTABLECIMIENTO:	17-08-0165-43	FECHA:	6/09/2024



Foto1: Sustitucion de lámina por lamina galvanizada aluzinc



Foto 2: Sustitucion de Estructura de techo de madera por metal



Foto 3: sustitucion de puerta de metal de aulas



Foto 4: Sustitucion de marcos de madera por metal de ventanas



Foto 5:



Foto 6:

Observación: Si es necesario se pueden agregar hojas adicionales y actualizar el número de hojas.

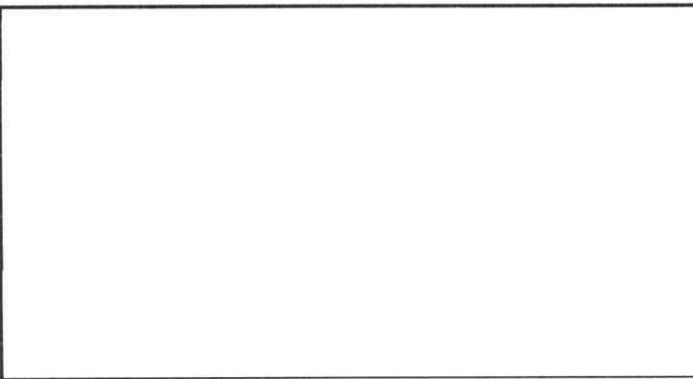
Sandra Elena Garcia
Firma y sello del Presidente de la OPF

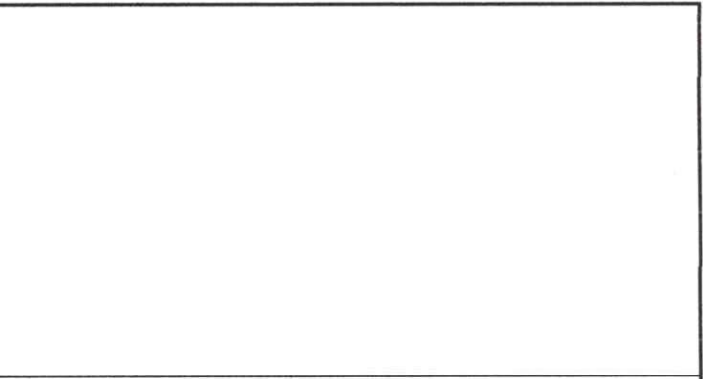

[Signature]
Firma y Sello Director Centro Educativo Público





Ministerio de Educación
GUATEMALA

SITUACIÓN DEFICIENCIAS DETERMINADAS

PREVIO

DURANTE

POSTERIOR

REGISTRO FOTOGRÁFICO PROGRAMA DE MANTENIMIENTO DE EDIFICIOS ESCOLARES PÚBLICOS

PRA-FOR-123
Versión 1

DEPARTAMENTO:	Petén	MUNICIPIO:	Dolores
NOMBRE DEL ESTABLECIMIENTO:	Escuela Oficial Rural Mixta	DIRECCIÓN DEL ESTABLECIMIENTO:	Caserío Suculté, Dolores, Petén
CÓDIGO DEL ESTABLECIMIENTO:	17-08-0165-43	FECHA:	11/09/2024



Foto1: Sustitución de lámina por lámina galvanizada aluzinc



Foto 2: Sustitución de estructura de techo de madera por metal



Foto 3: Sustitución de puerta de metal de aulas



Foto 4: Sustitución de balcones de madera por metal de ventanas

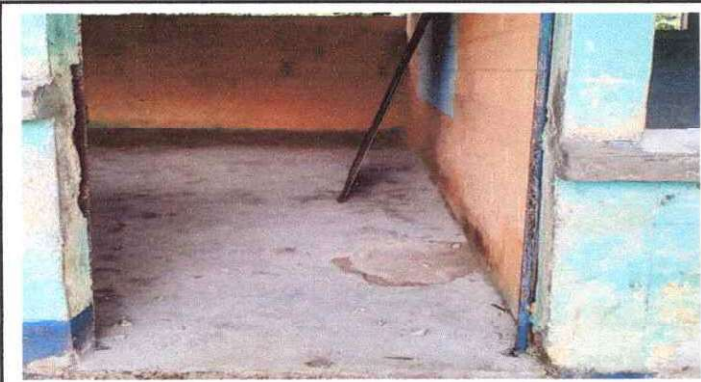

Foto 5: Puertas



Foto 6: Ventanas

Observación: Si es necesario se pueden agregar hojas adicionales y actualizar el número de hojas.

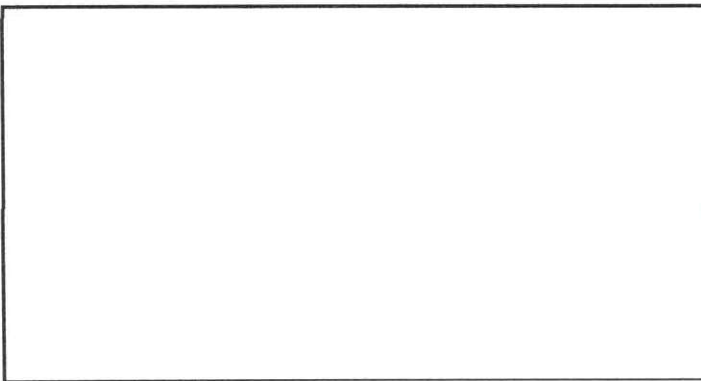
Sandra Elena García

Firma y sello del Presidente de la OPF

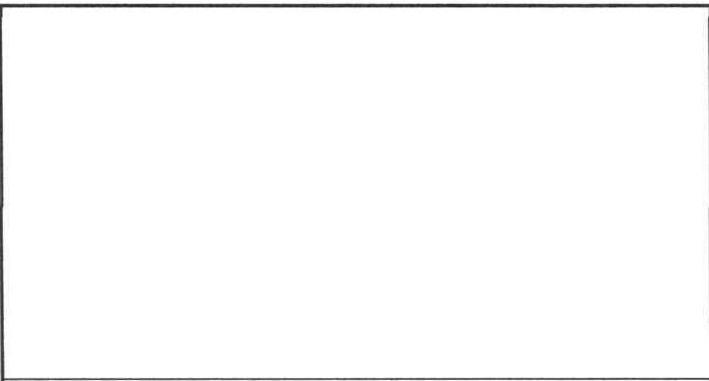

[Signature]

Firma y Sello Director Centro Educativo Público

