

SITUACIÓN DEFICIENCIAS DETERMINADAS PREVIO DURANTE POSTERIOR

DEPARTAMENTO:	PETEN	MUNICIPIO:	Santa Ana
NOMBRE DEL ESTABLECIMIENTO:	Núcleo Familiar Educativo Para El Desarrollo NUFED No.600	DIRECCIÓN DEL ESTABLECIMIENTO:	Aldea la Unión
CÓDIGO DEL ESTABLECIMIENTO:	17-07-4160-45	FECHA:	20/09/2024



Foto1: SUSTITUCION DE LAMINA POR LAMINA TROQUELADA ALUZINC Calibre 26



Foto 2: MANTENIMIENTO A ESTRUCTURA DE SOPORTE DE METAL



Foto 3: MANTENIMIENTO A PUERTAS DE METAL



Foto 4: SUSTITUCION DE ACCESORIOS INODORO





Foto 5: MANTENIMIENTO A BALCONES DE METAL

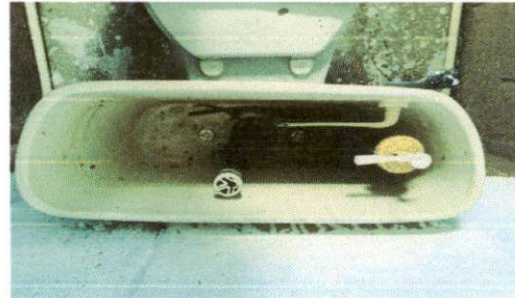

Foto 6: SUSTITUCION DE DEPÓSITO DE AGUA 1100 lt

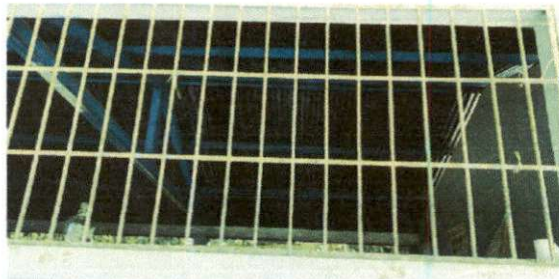
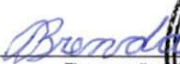
Observación: Si es necesario se pueden agregar hojas adicionales para actualizar el número de hojas.

 Firma y sello del Presidente de la OPF	 Firma y Sello Director Centro Educativo Público
---	---

