

SITUACIÓN DEFICIENCIAS DETERMINADAS

PREVIO

DURANTE

POSTERIOR

DEPARTAMENTO:	PETÉN	MUNICIPIO:	SANTA ANA
NOMBRE DEL ESTABLECIMIENTO:	NUFED NO. 398	DIRECCIÓN DEL ESTABLECIMIENTO:	ALDEA LA SARDINA
CÓDIGO DEL ESTABLECIMIENTO:	17-07-4061-45	FECHA:	11/11/2024



Foto1: 17.7 Sustitución interruptores dobles y 17.8 Sustitución de tomacorrientes dobles



Foto 2: 17.11 Reparación de cableado eléctrico, 17.12 Sustitución de ducto eléctrico + accesorios y 17.1 Sustitución de tablero de filipones.



Foto 3: 1.1 Sustitución de lámina, por lámina troquelada aluzinc calibre 26, 1.2 Sustitución de capote de lámina para lámina troquelada y 1.3 Sustitución de elementos de fijación.



Foto 4: Sustitución de accesorios inodoro (contra llave, tubo de abasto y tanque) y 10.5 Sustitución lavamanos



Foto 5: 4.1 Mantenimiento a estructura (lijado, cambio de tubo cepillado, sujeciones, aplicación de pintura)



Foto 6: 4.2 Sustitución de chapa

Observación: Si es necesario se pueden agregar hojas adicionales. Realizar el número de hojas.

Gilberto Mantol Carrido

Firma y sello del Presidente de la OPR



[Signature]

Firma y Sello Director Centro Educativo Público



SITUACIÓN DEFICIENCIAS DETERMINADAS

PREVIO

DURANTE

POSTERIOR

DEPARTAMENTO:	PETÉN	MUNICIPIO:	SANTA ANA
NOMBRE DEL ESTABLECIMIENTO:	NUFED NO. 398	DIRECCIÓN DEL ESTABLECIMIENTO:	ALDEA LA SARDINA
CÓDIGO DEL ESTABLECIMIENTO:	17-07-4061-45	FECHA:	11/11/2024



Foto 1: 4.4 Sustitución de puerta en servicios sanitarios



Foto 2: 4.5 Sustitución de portón de metal



Foto 3: 17.4 Sustitución de focos ahorradores y 17.5 Sustitución de plafoneras



Foto 4: 18.2 Sustitución de depósito de agua 1100 lt y 18.5 Sustitución de accesorios depósito de agua

Foto 5:

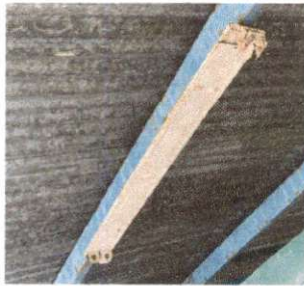
Foto 6:

Observación: Si es necesario se pueden agregar hojas adicionales y actualizar el número de hojas.

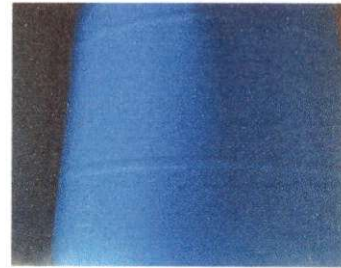
Gilberto Umanoy Garrido

Firma y sello del Presidente de la OPF



[Signature]

Firma y Sello Director Centro Educativo Público

