

SITUACIÓN DEFICIENCIAS DETERMINADAS

PREVIO

DURANTE

POSTERIOR

DEPARTAMENTO:	PETÉN	MUNICIPIO:	SANTA ANA
NOMBRE DEL ESTABLECIMIENTO:	EODP, ANEXA A ESCUELA OFICIAL RURAL MIXTA, A	DIRECCIÓN DEL ESTABLECIMIENTO:	ALDEA LA UNIÓN
CÓDIGO DEL ESTABLECIMIENTO:	17-07-3009-42	FECHA:	4/03/2024



Foto1: parte interna



Foto 2: puertas de madera



Foto 3: lámina en mal estado



Foto 4: se cambiará madera por metal

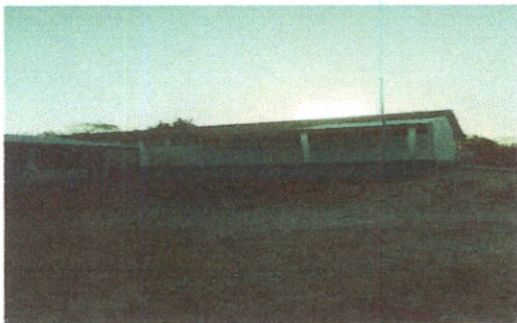

Foto 5: se realizará el cambio de ventanales



Foto 6: se remozarán las dos aulas y dirección

Observación: Si es necesario se pueden agregar hojas adicionales y actualizar el número de hojas.

Lilian de la Cruz Dubón

Firma y sello del Presidente de la OPF

[Signature]

Firma y Sello Director Centro Educativo

