

SITUACIÓN DEFICIENCIAS DETERMINADAS

PREVIO

DURANTE

POSTERIOR

DEPARTAMENTO:	Petén	MUNICIPIO:	Santa Ana
NOMBRE DEL ESTABLECIMIENTO:	Escuela Oficial de Párvulos Anexa a Escuela Oficial Rural	DIRECCIÓN DEL ESTABLECIMIENTO:	Cooperativa Nuevo Horizonte
CÓDIGO DEL ESTABLECIMIENTO:	17-07-2781-42	FECHA:	20/05/2024



Foto 1. Renglón 1.1. y 1.3. Sustitución y colocación de elementos de fijación, en 5 metros cuadrados de lámina troquelada en aula de etapa 4.



Foto 2. Renglón 4.1. Mantenimiento a estructura de 2 puertas de metal de las aulas de párvulos.

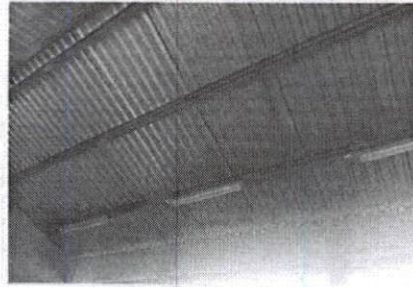

Foto 3. Renglón 5.2. Sustitución de 32 metros cuadrados de malla de metal en ventanales de 2 aulas.

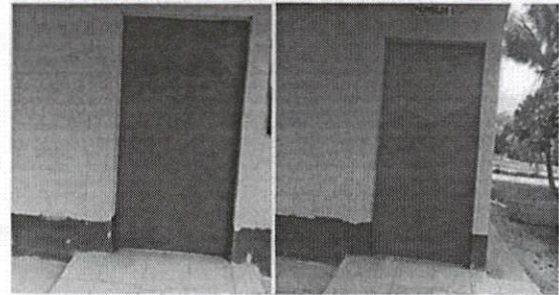

Foto 4. Renglón 5.7. Mantenimiento de 32 metros de balcones de metal de 2 aulas.

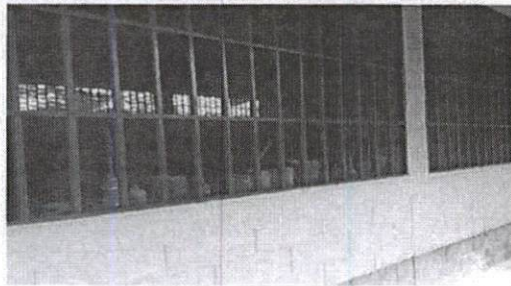

Foto 5. Renglón 6.8. Sustitución de piso cerámico en 2 aulas, dirección y sanitarios de la escuela.

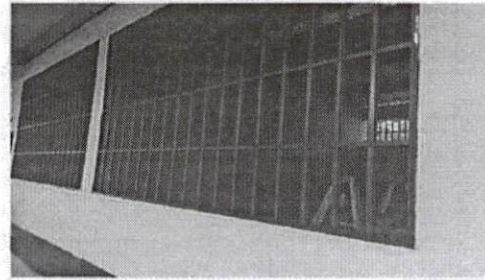

Foto 6. Renglón 8. Reparación de banqueta de concreto de la cocina de la escuela

Observación: Si es necesario se pueden agregar hojas adicionales y actualizar el número de hojas.

[Handwritten Signature]

Firma y sello del Presidente de la OPR

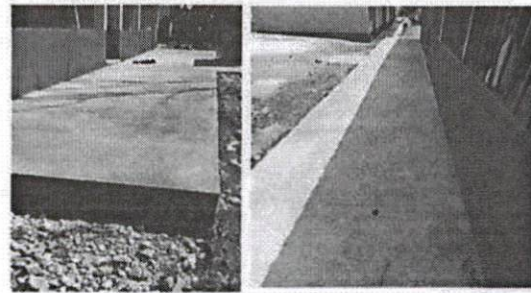

[Handwritten Signature]

Firma y Sello Director Centro Educativo Público



SITUACIÓN DEFICIENCIAS DETERMINADAS

PREVIO

DURANTE

POSTERIOR

DEPARTAMENTO:	Pelén	MUNICIPIO:	Santa Ana
NOMBRE DEL ESTABLECIMIENTO:	Escuela Oficial de Párvulos Anexa a Escuela Oficial Rural	DIRECCIÓN DEL ESTABLECIMIENTO:	Cooperativa Nuevo Horizonte
CÓDIGO DEL ESTABLECIMIENTO:	17-07-2781-42	FECHA:	20/05/2024



Foto 7. Renglón 9.1. Pintura en muros interiores y exteriores



Foto 8. Renglón 10.1 Mantenimiento a estructura de 5 puertas de metal de sanitarios

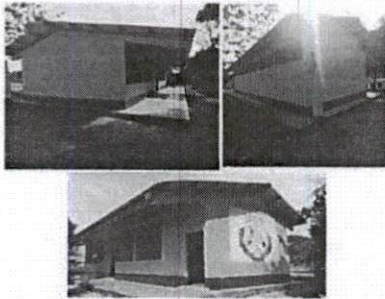

Foto 9. Renglón 10.3. Sustitución de letrina plastica

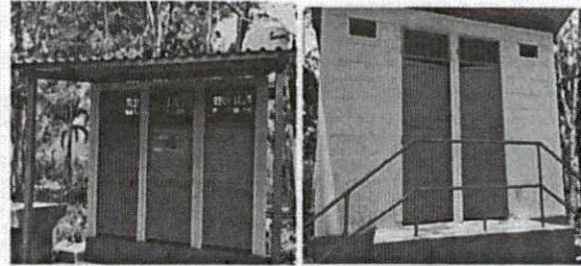

Foto 10. Renglón 18.1 Sustitución de depósito de agua de 1100 litros



FOTO 11. SUSTITUCION DE PISO CERAMICO



foto 12. Sustitucion de piso de sanitarios y pintura exterior

Observación: Si es necesario se pueden agregar hojas adicionales y actualizar el número de hojas.

Karolafae

Firma y sello del Presidente de la OPE

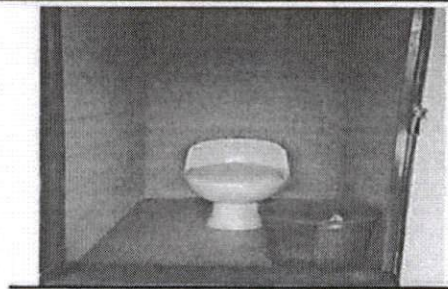

Firma y Sello Director Centro Educativo Público

