



**REGISTRO FOTOGRÁFICO
PROGRAMA DE MANTENIMIENTO DE EDIFICIOS ESCOLARES PÚBLICOS**

PRA-FOR-123
Versión 1

SITUACIÓN DEFICIENCIAS DETERMINADAS

PREVIO

DURANTE

POSTERIOR

DEPARTAMENTO:	Patén	MUNICIPIO:	Santa Ana
NOMBRE DEL ESTABLECIMIENTO:	Escuela Oficial de Párvulos Anexa a Escuela Oficial Rural	DIRECCIÓN DEL ESTABLECIMIENTO:	Cooperativa Nuevo Horizonte
CÓDIGO DEL ESTABLECIMIENTO:	17-07-2781-42	FECHA:	24/04/2024



Foto 1: Vista general de las puertas que se aplicaron mantenimiento



Foto 2: Instalación de piso cerámico en aulas, dirección y sanitarios

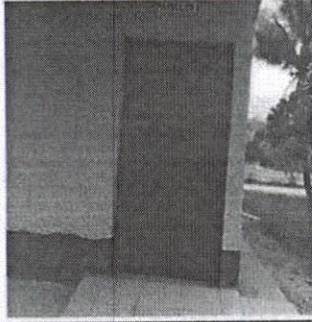

Foto 3: Instalación de lámina troquelada en aula



Foto 4: Mantenimiento de puertas de sanitarios

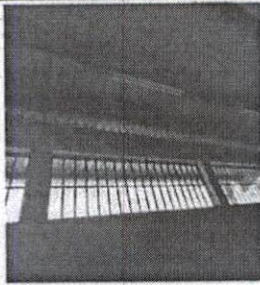

Foto 5: Instalación de letrinas plásticas.

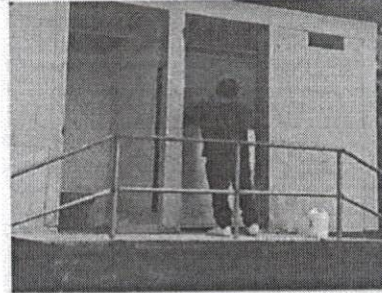

Foto 6: Reparación de piso de concreto de la parte de enfrente de la cocina de la escuela.

Observación: Si es necesario se pueden agregar hojas adicionales y actualizar el número de hojas.

[Firma manuscrita]

Firma y sello del Presidente de la O.P.F.

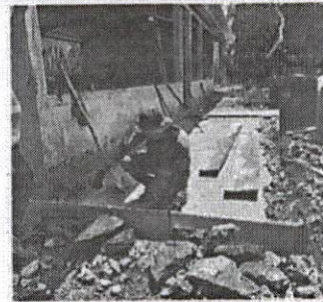

[Firma manuscrita]

Firma y Sello Director Centro Educativo Público



24/4/24