



**REGISTRO FOTOGRÁFICO
PROGRAMA DE MANTENIMIENTO DE EDIFICIOS ESCOLARES PÚBLICOS**

Ministerio de Educación
Guatemala

SITUACIÓN DEFICIENCIAS DETERMINADAS

PREVIO

DURANTE

POSTERIOR

| | | | |
|-----------------------------|--------------------|--------------------------------|---------------------|
| DEPARTAMENTO: | Petén | MUNICIPIO: | Santa Ana |
| NOMBRE DEL ESTABLECIMIENTO: | EODP. Anexa A EORM | DIRECCIÓN DEL ESTABLECIMIENTO: | Caserío El Cartucho |
| CÓDIGO DEL ESTABLECIMIENTO: | 17-07-2342-42 | FECHA: | 4/03/2024 |



Foto 1: sustitucion de estructura de techo



Foto 2: Sustitucion de Lamina por lamina

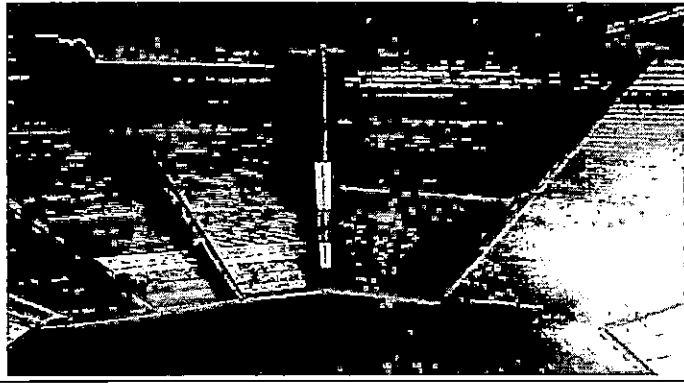

Foto 3: Colocacion de ventana

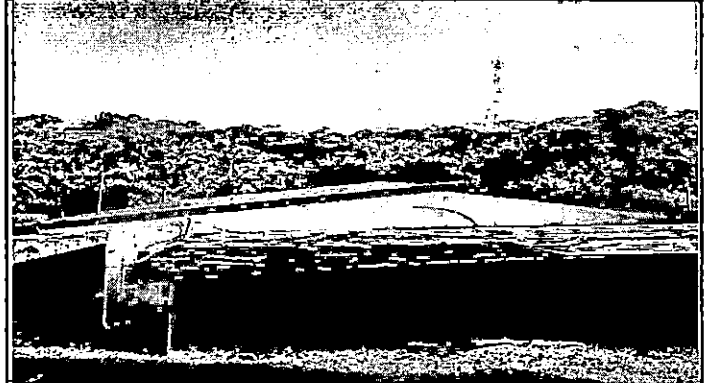

Foto 4: Sustitucion de Estructura

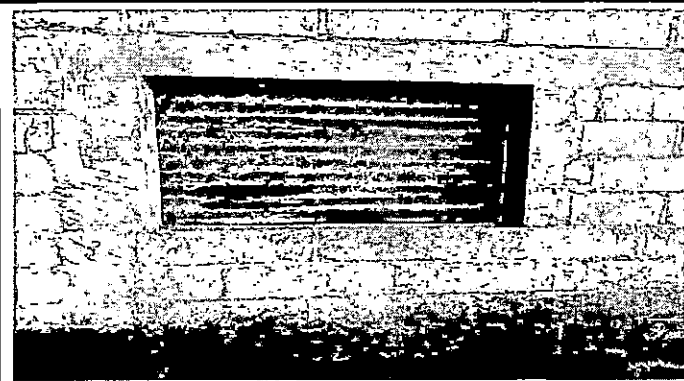

Foto 5: Colocacion de Puertas de Baños

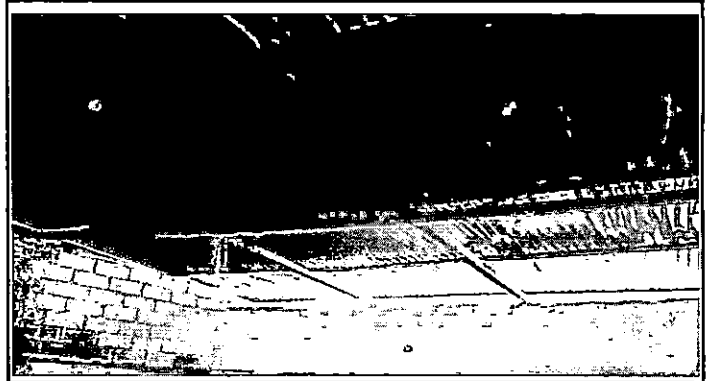

Foto 6: Sustitucion y Colocacion de balcon con malla

Observación: Si es necesario se pueden agregar hojas adicionales y actualizar el número de hojas.

Juliano M. P.

Firma y sello del

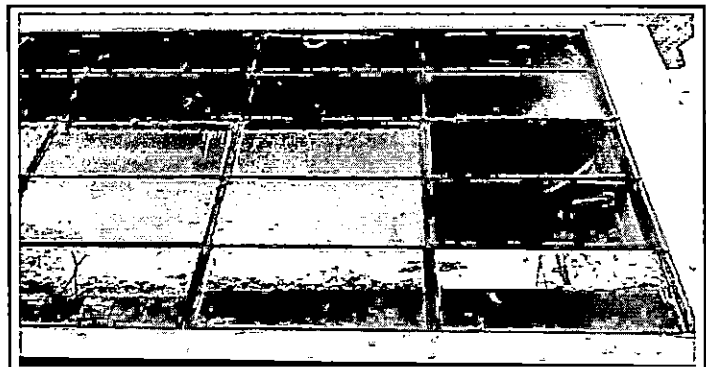

[Signature]

Firma y Sello Director Centro Educativo Público





**REGISTRO FOTOGRÁFICO
PROGRAMA DE MANTENIMIENTO DE EDIFICIOS ESCOLARES PÚBLICOS**

PRA-FOR-123
Versión 1

Ministerio de Educación
Guatemala

SITUACIÓN DEFICIENCIAS DETERMINADAS

PREVIO

DURANTE

POSTERIOR

| | | | |
|-----------------------------|--------------------|--------------------------------|---------------------|
| DEPARTAMENTO: | Petén | MUNICIPIO: | Santa Ana |
| NOMBRE DEL ESTABLECIMIENTO: | EODP. Anexa A EORM | DIRECCIÓN DEL ESTABLECIMIENTO: | Caserío El Cartucho |
| CÓDIGO DEL ESTABLECIMIENTO: | 17-07-2342-42 | FECHA: | 4/03/2024 |



Foto1: Sustitucion de ventana de madera por metal



Foto 2:



Foto 3:

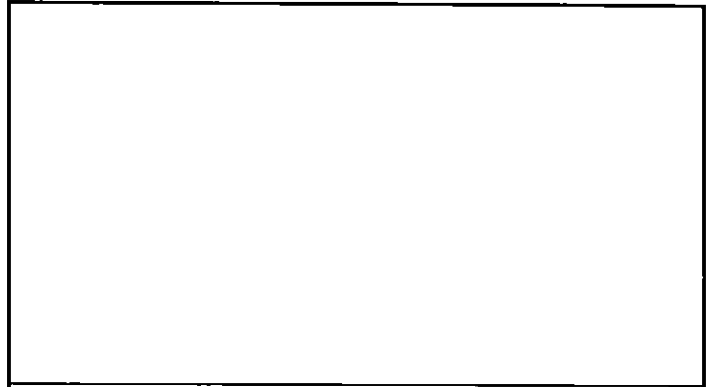

Foto 4:

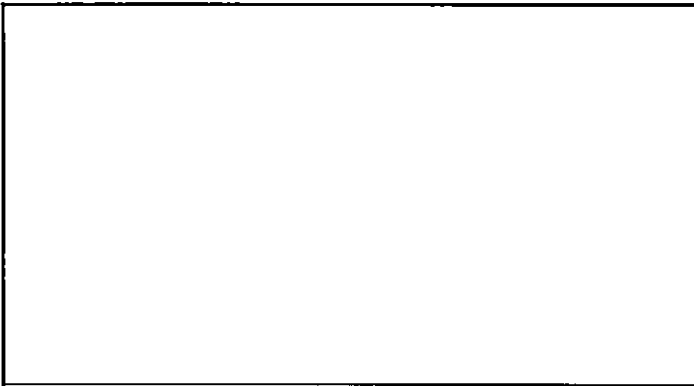

Foto 5:

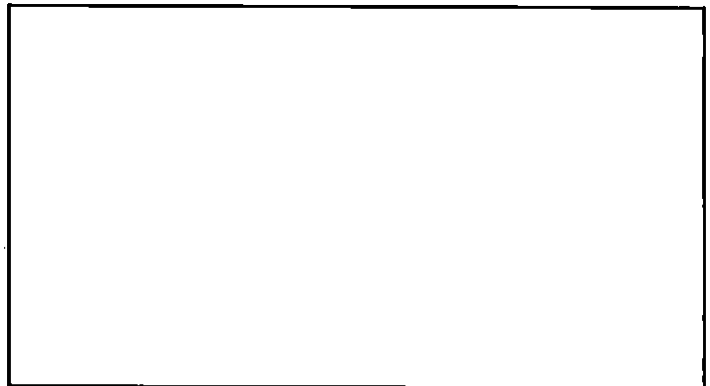

Foto 6:

Observación: Si es necesario se pueden agregar hojas adicionales y actualizar el número de hojas.

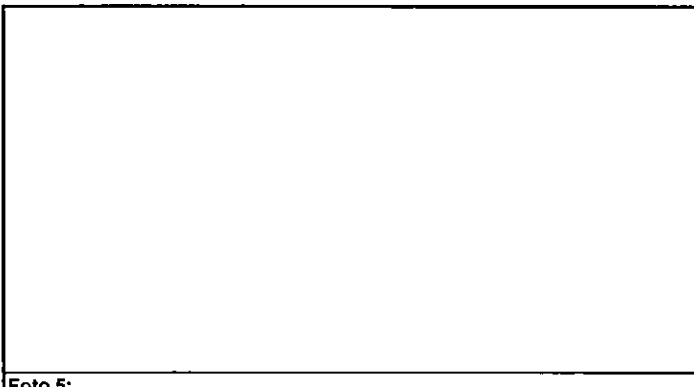
| | |
|--|--|
| <p><i>Juliana M. R</i></p> <p>Firma y sello del Presidente de Centro Educativo Público</p> | <p><i>[Signature]</i></p> <p>Firma y Sello Director Centro Educativo Público</p> |
|--|--|

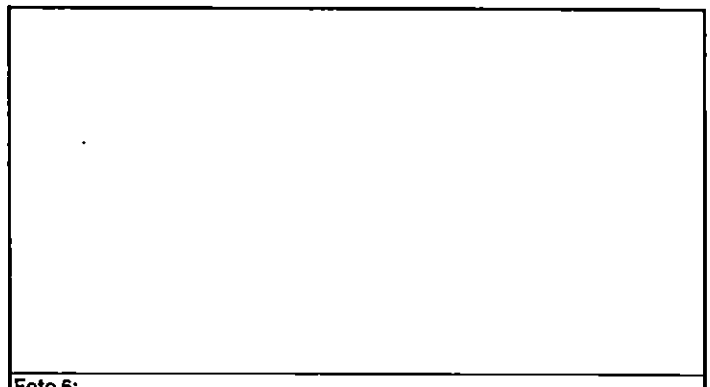