

SITUACIÓN DEFICIENCIAS DETERMINADAS PREVIO DURANTE POSTERIOR

DEPARTAMENTO:	Petén	MUNICIPIO:	Santa Ana
NOMBRE DEL ESTABLECIMIENTO:	INSTITUTO DE EDUCACION BASICA DE TELESECUNDARIA PEM. PABLO RAFAEL PEÑA RAMIREZ	DIRECCIÓN DEL ESTABLECIMIENTO:	Aldea Purushila
CÓDIGO DEL ESTABLECIMIENTO:	17-07-0009-45	FECHA:	6/09/2024



Foto1: Sustitución de lamina, por lamina troquelada aluzinc calibre 26 en cocina



Foto 2: Sustitución de estructura de soporte de madera por metal



Foto 3: Sustitución de piso cerámico



Foto 4: Sustitución de balcones de metal

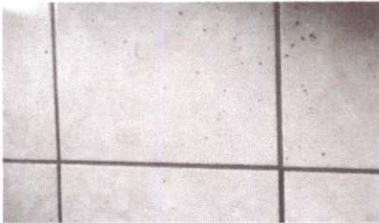

Foto 5: Sustitución de puerta



Foto 6: Mantenimiento a estufa rural

Observación: Si es necesario se pueden agregar hojas adicionales y actualizar el Formulario de Planificación.

Firma y sello del Presidente de la OPF



Firma y Sello Director Centro Educativo Público



SITUACIÓN DEFICIENCIAS DETERMINADAS:

PREVIO

DURANTE

POSTERIOR

DEPARTAMENTO:	Petén	MUNICIPIO:	Santa Ana
NOMBRE DEL ESTABLECIMIENTO:	INSTITUTO DE EDUCACION BASICA DE TELESECUNDARIA PEM. PABLO RAFAEL PEÑA RAMIREZ	DIRECCIÓN DEL ESTABLECIMIENTO:	Aldea Purusila
CÓDIGO DEL ESTABLECIMIENTO:	17-07-0009-45	FECHA:	6/09/2024



Foto 7: Instalación de azulejo en estufa rural



Foto 8: Repello en muro y pared



Foto 9: Pintura en muros exteriores e interiores



Foto 10: Instalación de unidades de luz y fuerza (incluye interruptor, plafonera, foco, tomacorriente, ducto y cable eléctrico)



Foto 11: Sustitución de pila de cemento de dos lavadero



Foto 12: Sustitución de tubería línea principal con yave de paso y chorro

Observación: Si es necesario se pueden agregar hojas adicionales y actualizar el número de Hojas.

Firma y Sello del Presidente de la OPF



Firma y Sello Director Centro Educativo Público



SITUACIÓN DEFICIENCIAS DETERMINADAS:

PREVIO

DURANTE

POSTERIOR

G

DEPARTAMENTO:	Petén	MUNICIPIO:	Santa Ana
NOMBRE DEL ESTABLECIMIENTO:	INSTITUTO DE EDUCACION BASICA DE TELESECUNDARIA PEM. PABLO RAFAEL PEÑA RAMIREZ	DIRECCIÓN DEL ESTABLECIMIENTO:	Aldea Purushila
CÓDIGO DEL ESTABLECIMIENTO:	17-07-0009-45	FECHA:	6/09/2024

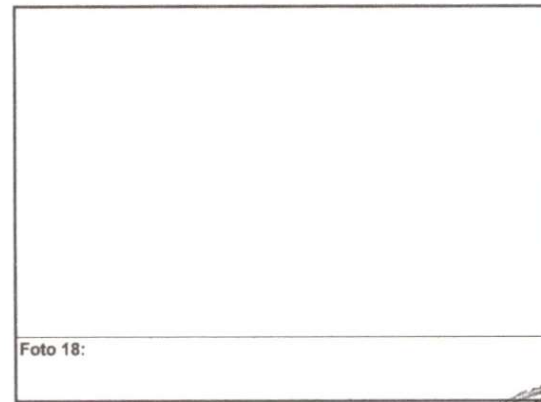
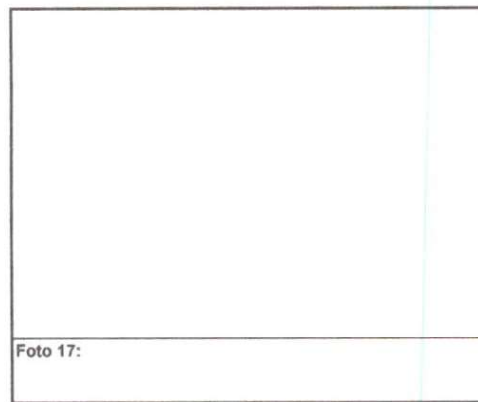
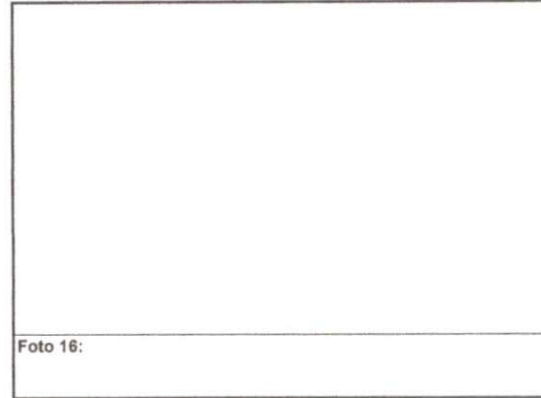
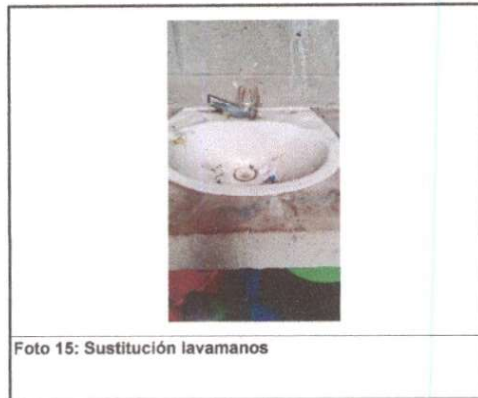

Observación: Si es necesario se pueden agregar hojas adicionales y actualizar el número de fotos.

Firma y sello del Presidente de la OPF



Firma y Sello Director Centro Educativo Público

