

SITUACIÓN DEFICIENCIAS DETERMINADAS PREVIO DURANTE POSTERIOR

DEPARTAMENTO:	PETEN	MUNICIPIO:	SANTA ANA
NOMBRE DEL ESTABLECIMIENTO:	INEB DE TELESECUNDARIA	DIRECCIÓN DEL ESTABLECIMIENTO:	BARRIO LA CALZADA
CÓDIGO DEL ESTABLECIMIENTO:	17-07-0008-45	FECHA:	6/09/2024



SUSTITUCIÓN DE LAMINA, POR LAMINA TROQUELADA ALIZING CALIBRE 26



SUSTITUCIÓN DE TUBERIA PRINCIPAL AGUAS NEGRAS



SUSTITUCIÓN DE TUBERÍA PRINCIPAL



SUSTITUCIÓN DE PUERTAS



SUSTITUCIÓN DE PLAFONERA



FABRICACION E INSTALACIÓN DE BALCON DE HIERRO EN VENTANA

Observación: Si es necesario se pueden agregar hojas adicionales y actualizar el número de hojas.

Mixian Soto

Firma y sello del Presidente de la OEA



Firma y Sello Director Centro Educativo Público

[Handwritten Signature]



SITUACIÓN DEFICIENCIAS DETERMINADAS PREVIO DURANTE POSTERIOR

DEPARTAMENTO:	PETEN	MUNICIPIO:	SANTA ANA
NOMBRE DEL ESTABLECIMIENTO:	INEB DE TELESECUNDARIA	DIRECCIÓN DEL ESTABLECIMIENTO:	BARRIO LA CALZADA
CÓDIGO DEL ESTABLECIMIENTO:	17-07-0008-45 ✓	FECHA:	6/09/2024



SUSTITUCIÓN DE CABLEADO PRINCIPAL



SUSTITUCIÓN DE INTERRUPTORES DOBLES



SUSTITUCIÓN DE TOMACORRIENTES DOBLE

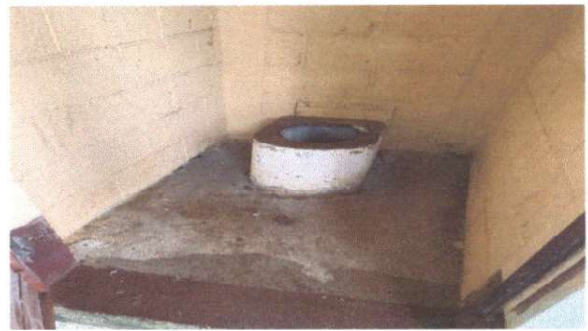

SUSTITUCIÓN DE SANITARIO



MANTENIMIENTO A ESTRUCTURA DE METAL

Observación: Si es necesario se pueden agregar hojas adicionales y actualizar el número de hojas.

<p><i>Mician Soto</i> Firma y sello del Presidente de la OPF</p> 	<p><i>[Signature]</i> Firma y Sello Director Centro Educativo Público</p> 
--	---