

SITUACIÓN DEFICIENCIAS DETERMINADAS PREVIAMENTE DURANTE POSTERIOR

DEPARTAMENTO:	PETÉN	MUNICIPIO:	SAN FRANCISCO
NOMBRE DEL ESTABLECIMIENTO:	ESCUELA OFICIAL RURAL MIXTA JORNADA MATUTINA	DIRECCIÓN DEL ESTABLECIMIENTO:	BARRIO LA PAZ, SAN FRANCISCO, PETÉN
CÓDIGO DEL ESTABLECIMIENTO:	17-06-3194-43	FECHA:	22 DE NOVIEMBRE DE 2024



Foto 1: SUSTITUCIÓN DE LÁMINA, POR LÁMINA TROQUELADA ALUZING CALIBRE 26



Foto 2: SUSTITUCIÓN DE ESTRUCTURA DE SOPORTE DE MADERA POR METAL



Foto 3: SUSTITUCIÓN DE CHAPA



Foto 4: SUSTITUCIÓN DE PUERTA



Foto 5: SUSTITUCIÓN DE BALCONES DE METAL





Foto 6: PINTURA A PUERTAS DE SERVICIO SANITARIO

Observación: Si es necesario se pueden agregar hojas adicionales y actualizar el número de hojas.

Firma y sello del Presidente de la OPF

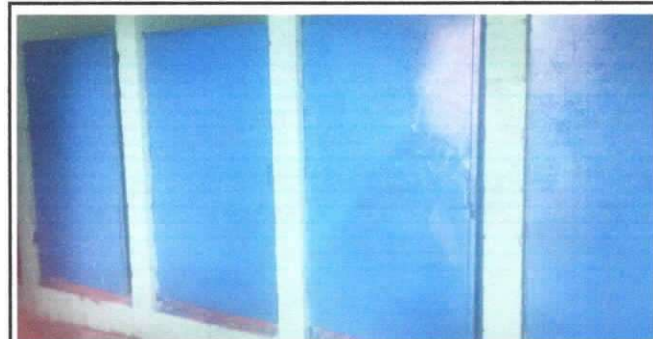

Firma y Sello Director Centro Educativo Público



SITUACIÓN DEFICIENCIAS DETERMINADAS PREVIO DURANTE POSTERIOR

DEPARTAMENTO:	PETÉN	MUNICIPIO:	SAN FRANCISCO
NOMBRE DEL ESTABLECIMIENTO:	ESCUELA OFICIAL RURAL MIXTA JORNADA MATUTINA	DIRECCIÓN DEL ESTABLECIMIENTO:	BARRIO LA PAZ, SAN FRANCISCO, PETÉN
CÓDIGO DEL ESTABLECIMIENTO:	17-06-3194-43	FECHA:	22 DE NOVIEMBRE DE 2024



Foto7: SUSTITUCIÓN DE PILA DE CEMENTO DE DOS LAVADEROS



Foto 8: REPARACIÓN DE MURO DE CONTENCIÓN



Foto 9: MANTENIMIENTO A PORTONES DE METAL



Foto 10: REPARACIÓN DE MURO PERIMETRAL DE BLOCK



Foto 11: REPARACIÓN DE TUBO HG Y MALLA GALVANIZADA



Foto 12: SUSTITUCIÓN DE LÁMPARAS TIPO LED

Observación: Si es necesario se pueden agregar hojas adicionales y actualizar el número de hojas.

 <p>Firma y sello del Presidente de la OPF</p>	 <p>Firma y Sello Director Centro Educativo Público</p>
---	---