



Ministerio de Educación

REGISTRO FOTOGRÁFICO PROGRAMA DE MANTENIMIENTO DE EDIFICIOS ESCOLARES PÚBLICOS

PRA-FOR-123
Versión 1

SITUACIÓN DEFICIENCIAS DETERMINADAS

PREVIO

DURANTE

POSTERIOR

| | | | |
|-----------------------------|---------------|--------------------------------|------------------------|
| DEPARTAMENTO: | PETÉN | MUNICIPIO: | SAN FRANCISCO |
| NOMBRE DEL ESTABLECIMIENTO: | INEB | DIRECCIÓN DEL ESTABLECIMIENTO: | ALDEA SAN JUAN DE DIOS |
| CÓDIGO DEL ESTABLECIMIENTO: | 17-06-0024-45 | FECHA: | 26/10/2024 |



sustitución de lamina troquelada aluzinc calibre 26



sustitución de tubo PVC línea principal de drenaje aguas negras



sustitución de piso de torta de concreto



Reparación de muro de contención



sustitución de estructura de soporte de metal, por metal



mantenimiento a marcos de aluminio

Observación: Si es necesario se pueden agregar hojas adicionales y actualizar el número de hojas.

Firma y sello del Presidente de la ORF



Firma y Sello Director Centro Educativo Público





**REGISTRO FOTOGRÁFICO
PROGRAMA DE MANTENIMIENTO DE EDIFICIOS ESCOLARES PÚBLICOS**

PRA-FOR-123
Versión 1

SITUACIÓN DEFICIENCIAS DETERMINADAS PREVIO DURANTE POSTERIOR

| | | | |
|-----------------------------|---------------|--------------------------------|------------------------|
| DEPARTAMENTO: | PETÉN | MUNICIPIO: | SAN FRANCISCO |
| NOMBRE DEL ESTABLECIMIENTO: | INEB | DIRECCIÓN DEL ESTABLECIMIENTO: | ALDEA SAN JUAN DE DIOS |
| CÓDIGO DEL ESTABLECIMIENTO: | 17-06-0024-45 | FECHA: | 26/10/2024 |



sustitución de migitorios



sustitución de inodoros



sustitución de lavamanos

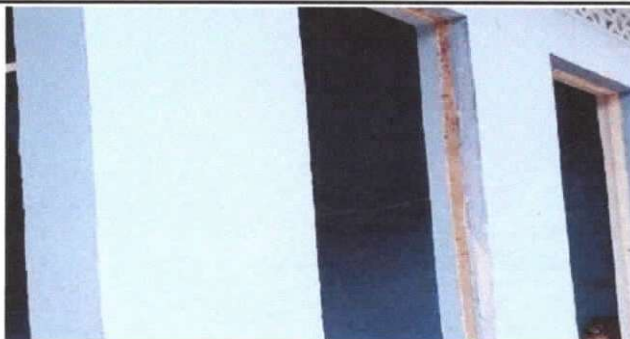

sustitución de balcon de metal en ventana



mantenimiento a puertas



sustitución de chapas

Observación: Si es necesario se pueden agregar hojas adicionales y actualizar el número de hojas.

 Firma y sello del Presidente de la O.P.F.

 Firma y Sello Director Centro Educativo Público