



**REGISTRO FOTOGRÁFICO
PROGRAMA DE MANTENIMIENTO DE EDIFICIOS ESCOLARES PÚBLICOS**

PRA-FOR-123
Versión 1

SITUACIÓN DEFICIENCIAS DETERMINADAS PREVIO DURANTE POSTERIOR

DEPARTAMENTO:	PETÉN	MUNICIPIO:	SAN FRANCISCO
NOMBRE DEL ESTABLECIMIENTO:	ESCUELA OFICIAL RURAL MIXTA	DIRECCIÓN DEL ESTABLECIMIENTO:	BARRIO SANTA MARIA, ALDEA SAN JUAN DE DIOS
CÓDIGO DEL ESTABLECIMIENTO:	17-06-0020-43	FECHA:	13/11/2024



MANTENIMIENTO A ESTRUCTURA



SUSTITUCIÓN DE CHAPAS

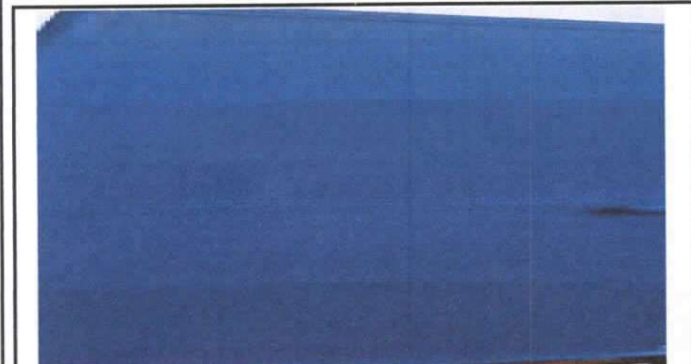

SUSTITUCIÓN DE PUERTA EN SERVICIO SANITARIO



MANTENIMIENTO EN BALCON DE METAL EN VENTANA



PINTURA EN MURO EXTERIOR E INTERIOR



SUSTITUCIÓN DE INODORO

Observación: Si es necesario se pueden agregar hojas adicionales y actualizar el número de hojas.

Barrio Santa María, San Francisco, Petén

 Firma y sello del Presidente de MINISTERIO DE EDUCACIÓN ESCUELA OFICIAL RURAL MIXTA	 Firma y Sello Director Centro Educativo 
---	---



**REGISTRO FOTOGRÁFICO
PROGRAMA DE MANTENIMIENTO DE EDIFICIOS ESCOLARES PÚBLICOS**

PRA-FOR-123
Versión 1

Ministerio de Educación

SITUACIÓN DEFICIENCIAS DETERMINADAS

PREVIO

DURANTE

POSTERIOR

DEPARTAMENTO:	PETÉN	MUNICIPIO:	SAN FRANCISCO
NOMBRE DEL ESTABLECIMIENTO:	ESCUELA OFICIAL RURAL MIXTA	DIRECCIÓN DEL ESTABLECIMIENTO:	BARRIO SANTA MARIA, ALDEA SAN JUAN DE DIOS
CÓDIGO DEL ESTABLECIMIENTO:	17-06-0020-43	FECHA:	13/11/2024



SUSTITUCIÓN DE LAVAMANOS



SUSTITUCIÓN DE MIGITORIOS



SUSTITUCIÓN DE FOCOS AHORRADORES



SUSTITUCIÓN DE PLAFONERAS

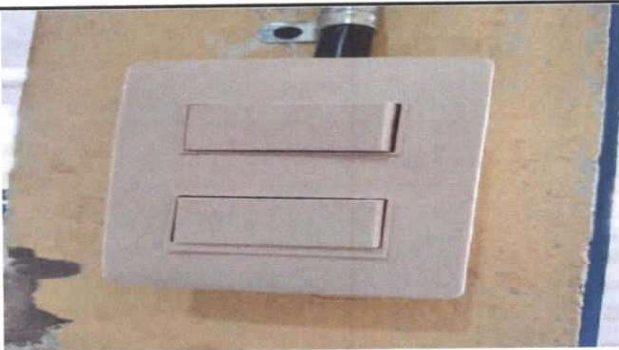

SUSTITUCIÓN DE INTERRUPTORES DOBLES



SUSTITUCIÓN DE TOMACORRIENTES DOBLES

Observación: Si es necesario se pueden agregar hojas adicionales y actualizar el número de hojas.

Barrio Santa María, San Francisco, Petén

Barbara Salas

Firma y sello del Presidente de



MINISTERIO DE EDUCACIÓN
ESCUELA OFICIAL RURAL MIXTA

H. Chiz

Firma y Sello Director Centro Educativo

