

SITUACIÓN DEFICIENCIAS DETERMINADAS PREVIO DURANTE POSTERIOR

| | | | |
|-----------------------------|-------------------------------|--------------------------------|--|
| DEPARTAMENTO: | PETÉN / | MUNICIPIO: | SAN FRANCISCO / |
| NOMBRE DEL ESTABLECIMIENTO: | ESCUELA OFICIAL RURAL MIXTA / | DIRECCIÓN DEL ESTABLECIMIENTO: | BARRIO SANTA MARIA, ALDEA SAN JUAN DE DIOS |
| CÓDIGO DEL ESTABLECIMIENTO: | 17-06-0020-43 | FECHA: | 15/10/2024 / |



SUSTITUCIÓN DE LAVAMANOS



SUSTITUCIÓN DE MIGITORIOS



SUSTITUCIÓN DE FOCOS AHORRADORES



SUSTITUCIÓN DE PLAFONERAS

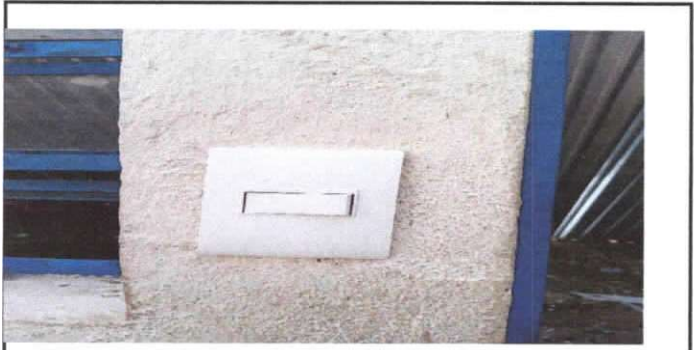

SUSTITUCIÓN DE INTERRUPTORES DOBLES



SUSTITUCIÓN DE TOMACORRIENTES DOBLES

Observación: Si es necesario se pueden agregar hojas adicionales y actualizar el número de hojas.

| | |
|---|--|
| <p align="center">Barrio Santa María, San Francisco, Petén</p> <p><i>Barbara Salas c.</i></p> <p>Firma y sello del Presidente de la OPE</p> | <p align="center"><i>H. Chuz a</i></p> <p>Firma y Sello Director Centro Educativo P...</p> |
|---|--|



**MINISTERIO DE EDUCACIÓN
ESCUELA OFICIAL RURAL MIXTA**



Ministerio de Educación
Guatemala

REGISTRO FOTOGRÁFICO PROGRAMA DE MANTENIMIENTO DE EDIFICIOS ESCOLARES PÚBLICOS

PRA-FOR-123
Versión 1

SITUACIÓN DEFICIENCIAS DETERMINADAS

PREVIO

DURANTE

POSTERIOR

| | | | |
|-----------------------------|-----------------------------|--------------------------------|--|
| DEPARTAMENTO: | PETÉN | MUNICIPIO: | SAN FRANCISCO |
| NOMBRE DEL ESTABLECIMIENTO: | ESCUELA OFICIAL RURAL MIXTA | DIRECCIÓN DEL ESTABLECIMIENTO: | BARRIO SANTA MARIA, ALDEA SAN JUAN DE DIOS |
| CÓDIGO DEL ESTABLECIMIENTO: | 17-06-0020-43 | FECHA: | 15/10/2024 |

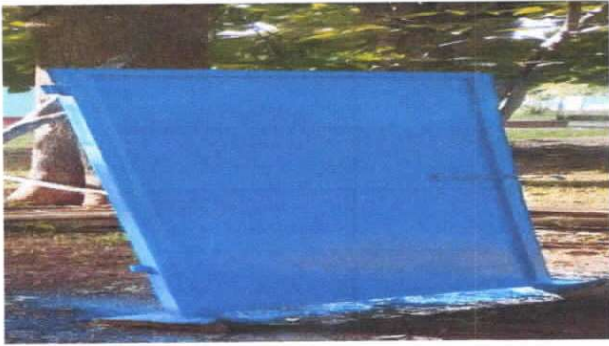

MANTENIMIENTO A ESTRUCTURA



SUSTITUCIÓN DE CHAPAS



SUSTITUCIÓN DE PUERTA EN SERVICIO SANITARIO



MANTENIMIENTO EN BALCON DE METAL EN VENTANA



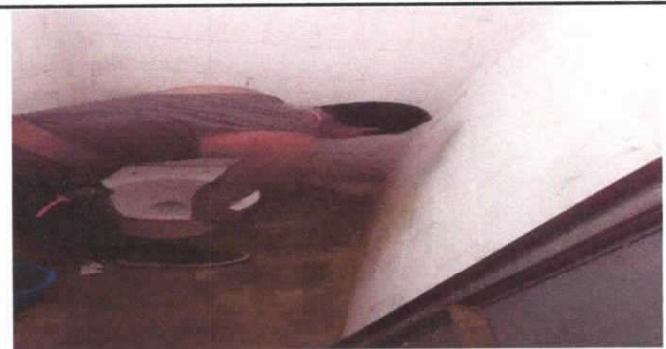

PINTURA EN MURO EXTERIOR E INTERIOR

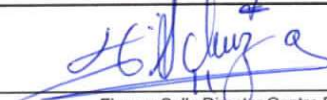

SUSTITUCIÓN DE INODORO

Observación: Si es necesario se pueden agregar hojas adicionales y actualizar el número de hojas.

| | | | |
|---|--|--|---|
| Barrio Santa María, San Francisco, Petén | |  |  |
|  | Firma y sello del Presidente del Consejo Directivo | | |
| MINISTERIO DE EDUCACIÓN ESCUELA OFICIAL RURAL MIXTA | | | |