

SITUACIÓN DEFICIENCIAS DETERMINADAS

PREVIO

DURANTE

POSTERIOR

DEPARTAMENTO:	Petén	MUNICIPIO:	San Francisco
NOMBRE DEL ESTABLECIMIENTO:	INSTITUTO NACIONAL DE EDUCACION BASICA	DIRECCIÓN DEL ESTABLECIMIENTO:	Bo. San Rafael
CÓDIGO DEL ESTABLECIMIENTO:	17-06-0013-45	FECHA:	12/11/2024



Foto 7: Sustrucción de puerta



Foto 8: Sustrucción de chapa



Foto 9: Mantenimiento a estructura (lijado, cambio de tubo, cepillado, sujeciones, aplicación de pintura)



Foto 10: Mantenimiento a balcones de metal



Foto 11: Pintura en muros exteriores e interiores



Foto 12: Sustrucción de tomacorrientes dobles

Observación: Si es necesario se pueden agregar hojas adicionales y actualizar el número de hojas.

[Firma]
Firma y sello del Presidente de la OPF



[Firma]

Firma y Sello Director Centro Educativo Público



SITUACIÓN DEFICIENCIAS DETERMINADAS PREVIÓ DURANTE POSTERIOR

DEPARTAMENTO	Petén	MUNICIPIO	San Francisco
NOMBRE DEL ESTABLECIMIENTO	INSTITUTO NACIONAL DE EDUCACION BASICA	DIRECCIÓN DEL ESTABLECIMIENTO	Bo. San Rafael
CÓDIGO DEL ESTABLECIMIENTO	17-06-0013-45	FECHA:	12/11/2024



Foto1: Sustritiución de focos ahorradores



Foto 2: Sustritiución de plafoneras



Foto 3: Sustritiución interruptores dobles



Foto 4: Sustritiución de flipones



Foto 5: Sustritiución de tablero de flipones

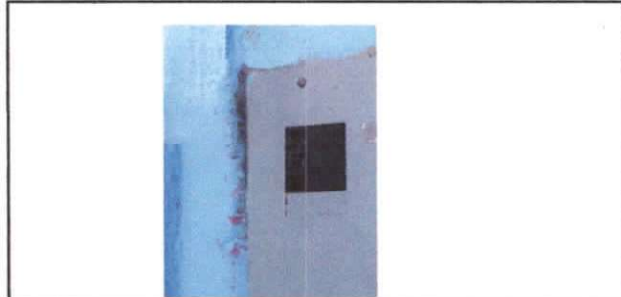

Foto 6: Reparación de cableado eléctrico

Observación: Si es necesario se pueden agregar hojas adicionales y actualizar el número de hojas.

Firma y sello del Presidente de la OPE



Firma y Sello Director Centro Educativo Público

