



**REGISTRO FOTOGRÁFICO  
PROGRAMA DE MANTENIMIENTO DE EDIFICIOS ESCOLARES PÚBLICOS**

PRA-FOR-123  
Versión 1

Ministerio de Educación  
Guatemala

SITUACIÓN DEFICIENCIAS DETERMINADAS

PREVIO

DURANTE

POSTERIOR

DEPARTAMENTO:	PETÉN	MUNICIPIO:	SAN FRANCISCO
NOMBRE DEL ESTABLECIMIENTO:	ESCUELA OFICIAL RURAL MIXTA	DIRECCIÓN DEL ESTABLECIMIENTO:	CASERÍO EBEN-EZER,
CÓDIGO DEL ESTABLECIMIENTO:	17-06-0012-43	FECHA:	12/11/2024



SUSTITUCIÓN DE LAMINA, POR LAMINA TROQUELADA ALUZINC CALIBRE 26



SUSTITUCIÓN DE BALCON DE METAL POR METAL



MANTENIMIENTO A PORTON DE METAL



SUSTITUCIÓN DE INODORO

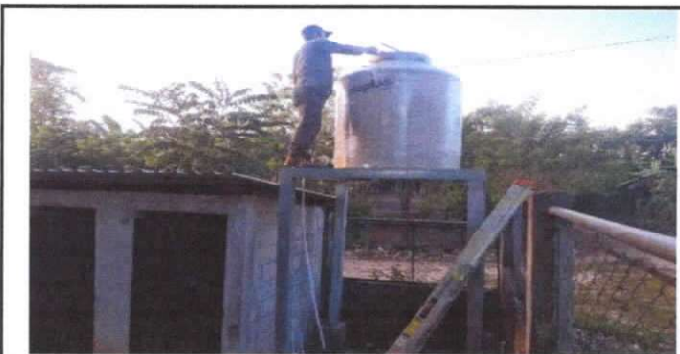

SUSTITUCIÓN DE DEPOSITO DE AGUA 1,100 LITROS

Observación: Si es necesario se pueden agregar hojas adicionales y actualizar el número de hojas.

EDmundo T...  
Firma y sello del Presidente



Firma y Sello Director Centro Educativo Público

